

回 覧 松南地区の皆さまへ

肺がんCT検診受診者募集のお知らせ

肺がん CT は、早期の小さながんを見つけることができます。

受診間隔は、3年に1回です。

ぜひ肺がん CT 検診を受けましょう！！



検 診 日	令和 4 年 11 月 12 日(土)	令和 4 年 11 月 18 日(金)
受付時間	9 時 00 分～15 時 10 分	9 時 00 分～11 時 30 分
	※申込み人数が少ない場合は、時間が短くなる場合があります。	
会 場	南部保健センター	高宮公民館
受 診 料	2,000円 無料クーポン券対象者(今年度60歳になる方)は無料	
検診内容	検診車にて、X線を用いてコンピューターで肺全体を 1cm 間隔で 29～35 枚撮影する検査です。	
申し込み 方法	南部保健センター (TEL 27-3455)へ 10月31日(月)までに電話で お申込みください。 (8:30～17:15の間)	中央保健センター (TEL 39-1119)へ 11月7日(月)までに電話で お申込みください。 (8:30～17:15の間)
	※その他、裏面の保健センター等でもお申込みできます。 ※すでに申込はがきでお申込みされた方は、電話での申込みは不要です。	
対 象 者	市内に住所のある <u>40 歳以上(S58.4.1以前生まれ)</u> の方 受診間隔は、3年に1回です。 ※市の胸部レントゲンによる肺がん検診を受けた方、又は受診予定の方は受けられません。 ・心臓にペースメーカーのある方は、主治医と相談してください。 ・妊娠している方、又は現在妊娠している可能性のある方は、受診できません。	
お知らせ	申し込みはがきや電話の申し込みの他 Web 予約が始まりました。 スマートフォンやパソコンからご予約いただけるようになりました！！ (支所・出張所、保健センター会場の予約のみ)	
	 <div style="border: 1px solid black; padding: 5px; display: inline-block;"> ※スマートフォンで二次元コードを読み込む。またはスマートフォン・パソコンのブラウザに下記の URL を入力し、予約サイトにアクセス。 表示されたサイトで予約を行ってください。 </div> <div style="border: 1px solid black; border-radius: 15px; padding: 5px; display: inline-block; margin-left: 10px;"> 24時間いつでも 予約 OK！ </div>	
	https://www.aitel-reservation.jp/matsumotocity-nagano/ ※予約サイトの操作方法については、松本市ホームページに掲載しています。	

※個人情報については、情報漏洩や不正が生じないよう適正に取り扱います

<託児について>

がん検診を受診している間、ファミリーサポート事業を利用した託児が無料で受けられます。
ご希望の方は、ファミリーサポート事業事務局へ1週間前までにご予約をお願いします。
※ファミリーサポートを利用したことのない方は、事前の会員登録が必要です。利用予定のある方は、早めに登録をお願いします。

【予約・登録先】松本市ファミリーサポート事務局 TEL/34-3308 FAX/34-3309
受付時間/月～金曜日/8:30～17:00

肺がんCTと胸部レントゲン

CTは、小さいがん(5mm以上)も発見できます！

CT画像

AさんのCT画像と胸部レントゲン

胸部レントゲン

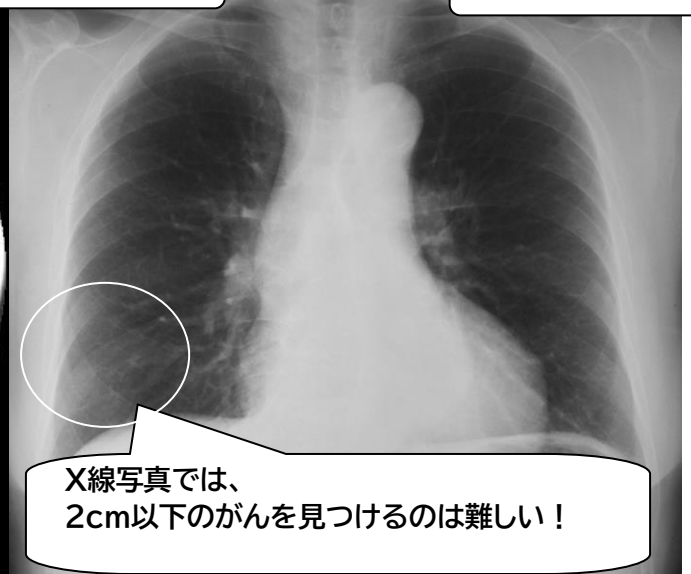
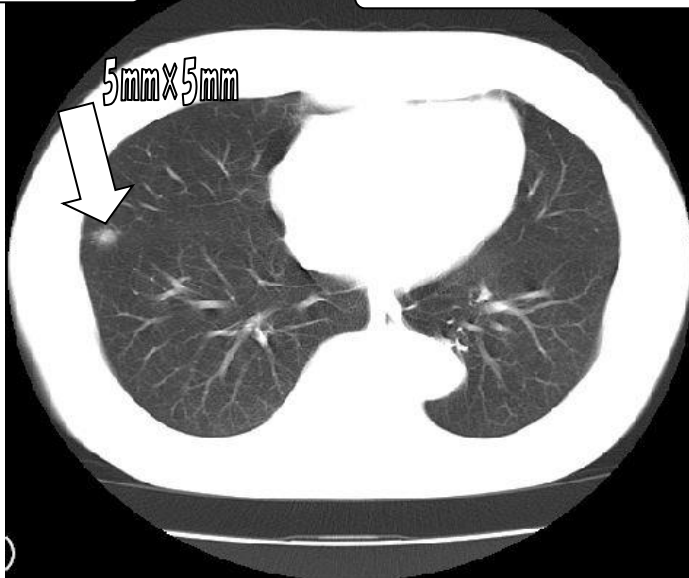

X線写真では、
2cm以下のがんを見つけるのは難しい！

CT画像は、死角がないので、心臓や血管の陰になって見えにくい部分も撮影ができます！

3年に1回は、肺がんCT検診を受けましょう

問い合わせ先

窓 口	住所	電話
松本市保健所健康づくり課	丸の内3-7(東庁舎2階)	34-3217
南部保健センター	双葉4-8(なんぷくプラザ2階)	27-3455
北部保健センター	元町3-7-1(ふくふくらいず2階)	38-7677
中央保健センター	中央1-18-1(Mウイング南棟5階)	39-1119
西部保健センター	波田6908-1(波田保健福祉センター内)	92-8001