

松本市保健所 健康づくり課
電話 / 34-3217
FAX / 39-2523

回 覧 鎌田地区の皆さまへ

肺がんCT検診受診者募集のお知らせ

肺がんCTは、早期の小さながんを見つけることができます。
受診間隔は、3年に1回です。
ぜひ肺がんCT検診を受けましょう！！



検 診 日	令和 4 年 11 月 12 日(土)	令和 4 年 11 月 18 日(金)
受付時間	9 時 00 分～15 時 10 分	9 時 00 分～11 時 30 分
	※申込み人数が少ない場合は、時間が短くなる場合があります。	
会 場	南部保健センター	高宮公民館
受 診 料	2,000円 無料クーポン券対象者(今年度60歳になる方)は無料	
検診内容	検診車にて、X線を用いてコンピューターで肺全体を 1cm 間隔で 29～35 枚撮影する検査です。	
申し込み 方法	南部保健センター (TEL 27-3455)へ 10月31日(月)までに電話で お申込みください。 (8:30～17:15の間)	中央保健センター (TEL 39-1119)へ 11月7日(月)までに電話で お申込みください。 (8:30～17:15の間)
	※その他、裏面の保健センター等でもお申込みできます。 <u>※すでに申込はがきでお申込みされた方は、電話での申込みは不要です。</u>	
対 象 者	市内に住所のある <u>40 歳以上(S58.4.1以前生まれ)</u> の方 受診間隔は、3年に1回です。 ※市の胸部レントゲンによる肺がん検診を受けた方、又は受診予定の方は受けられません。 ・心臓にペースメーカーのある方は、主治医と相談してください。 ・妊娠している方、又は現在妊娠している可能性のある方は、受診できません。	
託 児	がん検診を受診している間、ファミリーサポート事業を利用した託児が無料で受けられます。 ご希望の方は、ファミリーサポート事業事務局へ1週間前までにご予約をお願いします。 ※ファミリーサポートを利用したことのない方は、事前の会員登録が必要です。利用予定のある方は、早めに登録をお願いします。 【予約・登録先】松本市ファミリーサポート事務局 TEL/34-3308 FAX/34-3309 受付時間/月～金曜日/8:30～17:00	

※個人情報については、情報漏洩や不正が生じないよう適正に取り扱います

裏面あり

3年に1回は、肺がんCT検診を受けましょう

肺がんCTと胸部レントゲン

CTは、小さいがん(5mm以上)も発見できます！

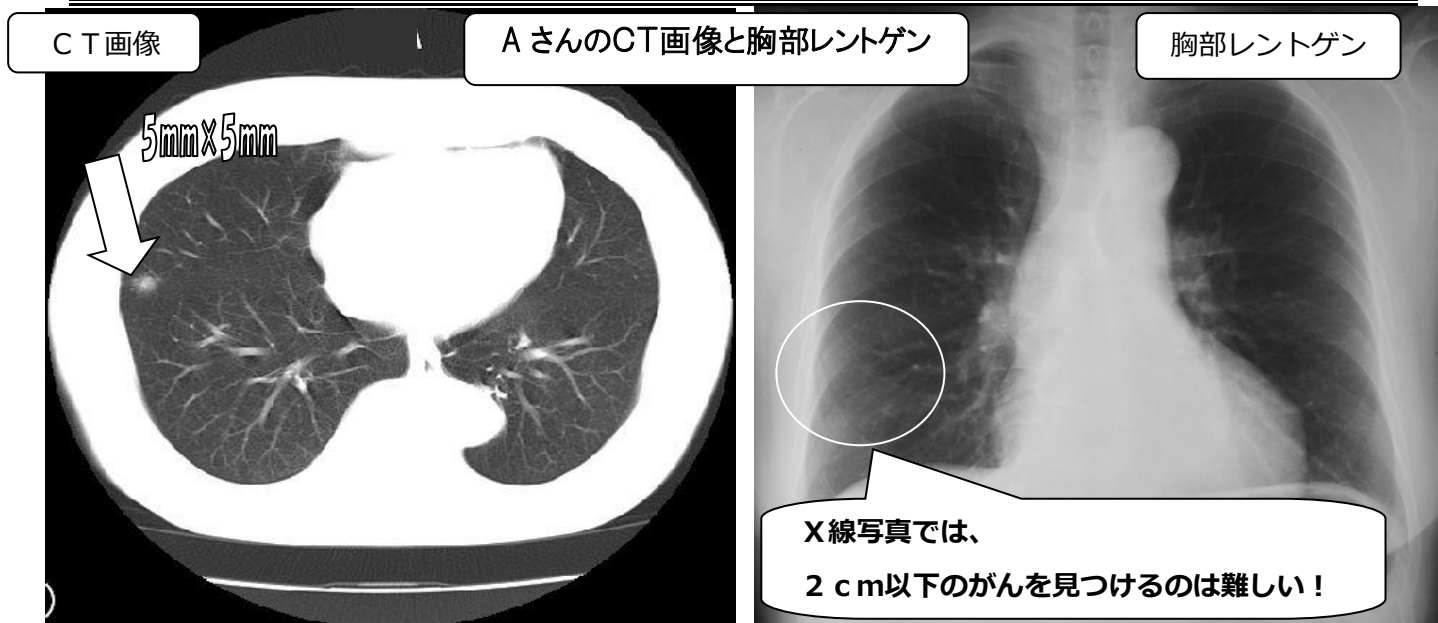

CTは心臓の陰などの部分でもがんを発見できます！

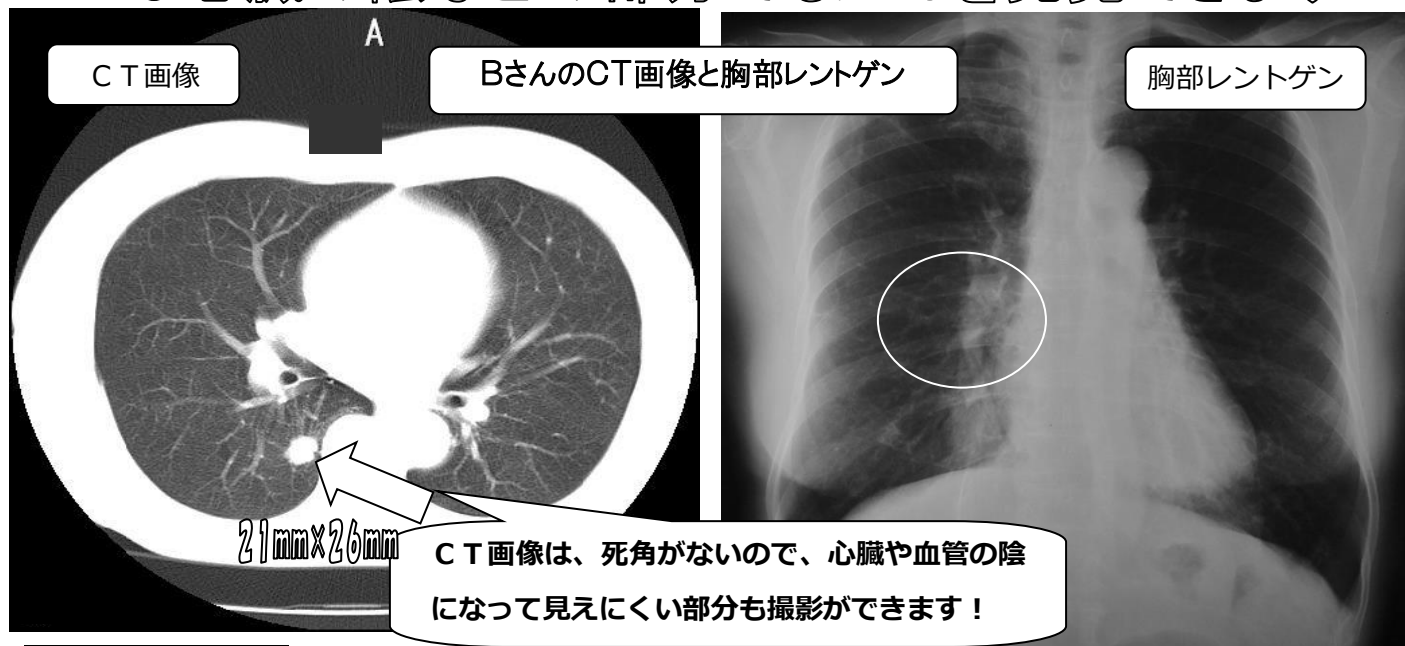

問い合わせ先

窓口	住所	電話
松本市保健所健康づくり課	丸の内3-7 (東庁舎2階)	34-3217
南部保健センター	双葉4-8 (なんぶくプラザ2階)	27-3455
北部保健センター	元町3-7-1 (ふくふくらいず2階)	38-7677
中央保健センター	中央1-18-1 (Mウイング南棟5階)	39-1119
西部保健センター	波田6908-1 (波田保健福祉センター内)	92-8001