

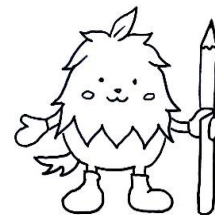

あがたろう

こんにちは！地区生活支援員の三澤です。  
 風薫るさわやかな季節になり、木々の緑もだんだんと色濃くなってきました。  
 外に出て、ウォーキング・散歩・ガーデニングなど楽しんでみませんか？



コロンちゃん



## 縣宮例大祭のお知らせ



宵祭 5月20日(土)

本祭 5月21日(日)

※概ねコロナ前の規模に戻る予定です。

詳細は別紙回覧をご覧ください。

## 出張よろず相談&体操教室開催！！

日時：5月18日(木) 9:30~12:00

会場：四ツ谷東公民館

☆詳細内容は別紙『全戸配布チラシ』をご覧ください。

参加お待ちしております(^\_^)



### お知らせ

あがたの森前の信号機が、歩者分離式信号機に変わりました。イオンモール前の信号機と同じく、押しボタンを押さないと歩行者専用信号が作動しません。渡る時は、忘れずに押しお待ちください。



押してね！

お問合せ・連絡先 第三地区生活支援員 三澤

☎070-8684-8020 または ☎36-7040 (地域づくりセンター)

裏面もご覧ください

【ゴールデンウィーク内科救急当番医】

必ず当番医に電話してからいきましょう

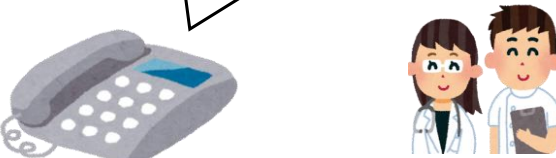
| 日                        | 4月29日                               | 30日                            | 内科以外は、お電話で<br>確認できます<br><br>お電話での確認は<br>松本広域消防署<br>☎35-9111<br>※自動で音声か流れ<br>れます<br> |  |  |
|--------------------------|-------------------------------------|--------------------------------|----------------------------------------------------------------------------------------------------------------------------------------------------------------------------------------------------------------------------------------------------------|--|--|
| 曜日                       | 土・祝                                 | 日                              |                                                                                                                                                                                                                                                          |  |  |
| 9:00<br>▼<br>19:00       | 原内科医院<br>城東 ☎32-0741                | 大野医院<br>清水 ☎32-2309            |                                                                                                                                                                                                                                                          |  |  |
|                          | 花岡こどもクリニック<br>島内 ☎48-3741           | こやま内科クリニック<br>北深志 ☎32-4290     |                                                                                                                                                                                                                                                          |  |  |
|                          | 小口内科クリニック<br>寿南 ☎85-0770            | あるが内科クリニック<br>今井 ☎59-2010      |                                                                                                                                                                                                                                                          |  |  |
| 19:00<br>▼<br>23:00      | 松本市小児科・内科夜間急病センター<br>城西2丁目 ☎38-0622 |                                |                                                                                                                                                                                                                                                          |  |  |
| 23:00<br>▼<br>翌日<br>9:00 | 相澤病院<br>本庄 ☎33-8600                 | まつもと医療センター<br>村井町南<br>☎58-4567 |                                                                                                                                                                                                                                                          |  |  |

| 日                        | 5月3日                                | 5月4日                           | 5月5日                            | 5月6日 | 5月7日                            |
|--------------------------|-------------------------------------|--------------------------------|---------------------------------|------|---------------------------------|
| 曜日                       | 水・祝                                 | 木・祝                            | 金・祝                             | 土    | 日                               |
| 9:00<br>▼<br>19:00       | 高島小児科医院<br>丸の内 ☎32-0657             | 柿澤内科医院<br>蟻ヶ崎 ☎31-3636         | 上条医院<br>深志 ☎32-1464             |      | 小林内科医院<br>里山辺 ☎32-7626          |
|                          | 宮本内科クリニック<br>両島 ☎31-5112            | 塩ノ崎医院<br>並柳 ☎28-0880           | 中村内科小児科<br>医院<br>出川町 ☎25-5763   |      | 松岡小児科医院<br>芳野 ☎25-5878          |
|                          | あかはね内科・<br>神経内科医院<br>神林 ☎59-7810    | やまだ内科クリニック<br>島立 ☎47-3900      | 浅田記念クリニック<br>島立 ☎88-9588        |      | 松原台診療所<br>武田内科医院<br>松原 ☎86-5041 |
|                          |                                     |                                | 宮下内科循環器<br>クリニック<br>梓川 ☎78-6366 |      |                                 |
| 19:00<br>▼<br>23:00      | 松本市小児科・内科夜間急病センター<br>城西2丁目 ☎38-0622 |                                |                                 |      |                                 |
| 23:00<br>▼<br>翌日<br>9:00 | 松本市立病院<br>波田 ☎92-3027               | まつもと医療センター<br>村井町南<br>☎58-4567 | 相澤病院<br>本庄 ☎33-8600             |      | まつもと医療センター<br>村井町南<br>☎58-4567  |
|                          | 相澤病院<br>本庄 ☎33-8600                 | 松本協立病院<br>巾上 ☎35-5300          | 安曇野赤十字病院<br>安曇野市<br>☎72-3170    |      | 松本協立病院<br>巾上 ☎35-5300           |

裏面もご覧ください