Mapa ng Hazard ng Matsumoto City

Na-publish noong Abril 2024

23 Kotobukidai

Sa kaso ng matinding pag-ulan na nangyayari halos isang beses sa loob ng 1,000 taon (maximum na inaasahang sukatan)

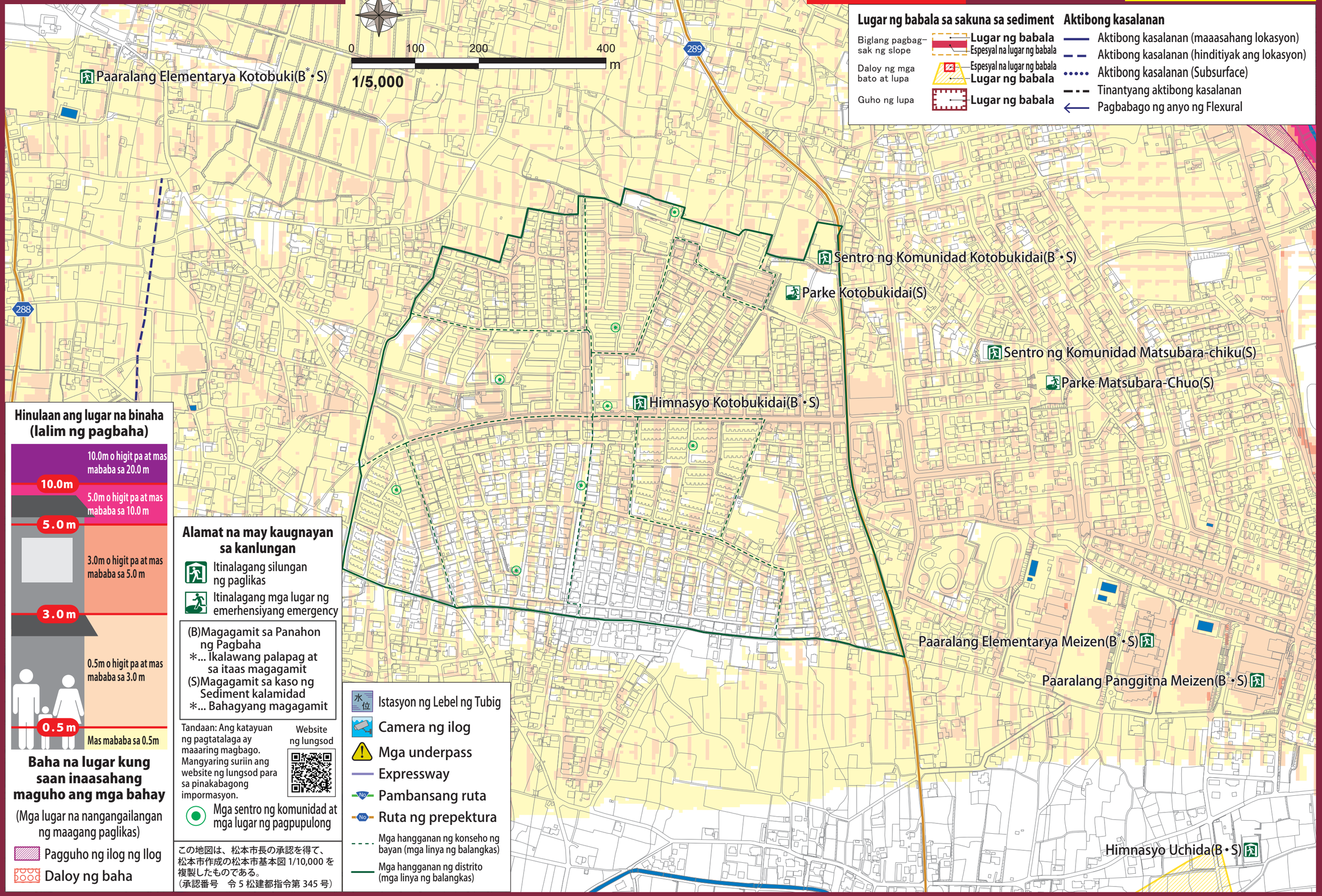

この地図は、松本市長の承認を得て、松本市作成の松本市基本図 1/10,000 を複製したものである。
（承認番号　令 5 松建都指令第 345 号）