# แผนที่อันตรายของเมืองมัตสึโมโตะ

เผยแพร่เมื่อ เมษายน 2024 **8 โจโต**

ในกรณีฝนตกหนักที่เกิดขึ้นครั้งเดียวในรอบ 1000 ปี (ระดับสูงสุดที่คาดการณ์ไว้)

## เขตน้ำท่วมขัง (ความลึกของน้ำท่วม)

- 10.0m หรือมากกว่า และน้อยกว่า 20.0 m
- 10.0m
- 5.0m หรือมากกว่า และน้อยกว่า 10.0 m
- 5.0 m
- 3.0m หรือมากกว่า และน้อยกว่า 5.0 m
- 3.0 m
- 0.5m หรือมากกว่า และน้อยกว่า 3.0 m
- 0.5 m
- น้อยกว่า 0.5m

## พื้นที่ที่น้ำท่วม เช่น บ้านที่ยุบ (พื้นที่ที่ต้องอพยพก่อนกำหนด)

- การกัดกร่อนของธนาคารในแม่น้ำ
- น้ำท่วม

## พื้นที่เตือนภัยพิบัติจากตะกอนดิน

- ทางลาดชันถล่ม: พื้นที่เตือน / พื้นที่เตือนพิเศษ
- การไหลของเศษขยะ: พื้นที่เตือนพิเศษ / พื้นที่เตือน
- พื้นลื่น: พื้นที่เตือน

## ความผิดพลาดที่ใช้งานอยู่

- ความผิดพลาดที่ใช้งานอยู่ (ตำแหน่งคงที่)
- ความผิดพลาดที่ใช้งานอยู่ (ตำแหน่งไม่แน่นอน)
- ความผิดปกติที่ใช้งานอยู่ (ส่วนที่จมอยู่ใต้น้ำ)
- ข้อผิดพลาดที่ใช้งานอยู่โดยประมาณ
- การเปลี่ยนรูปดัดงอ

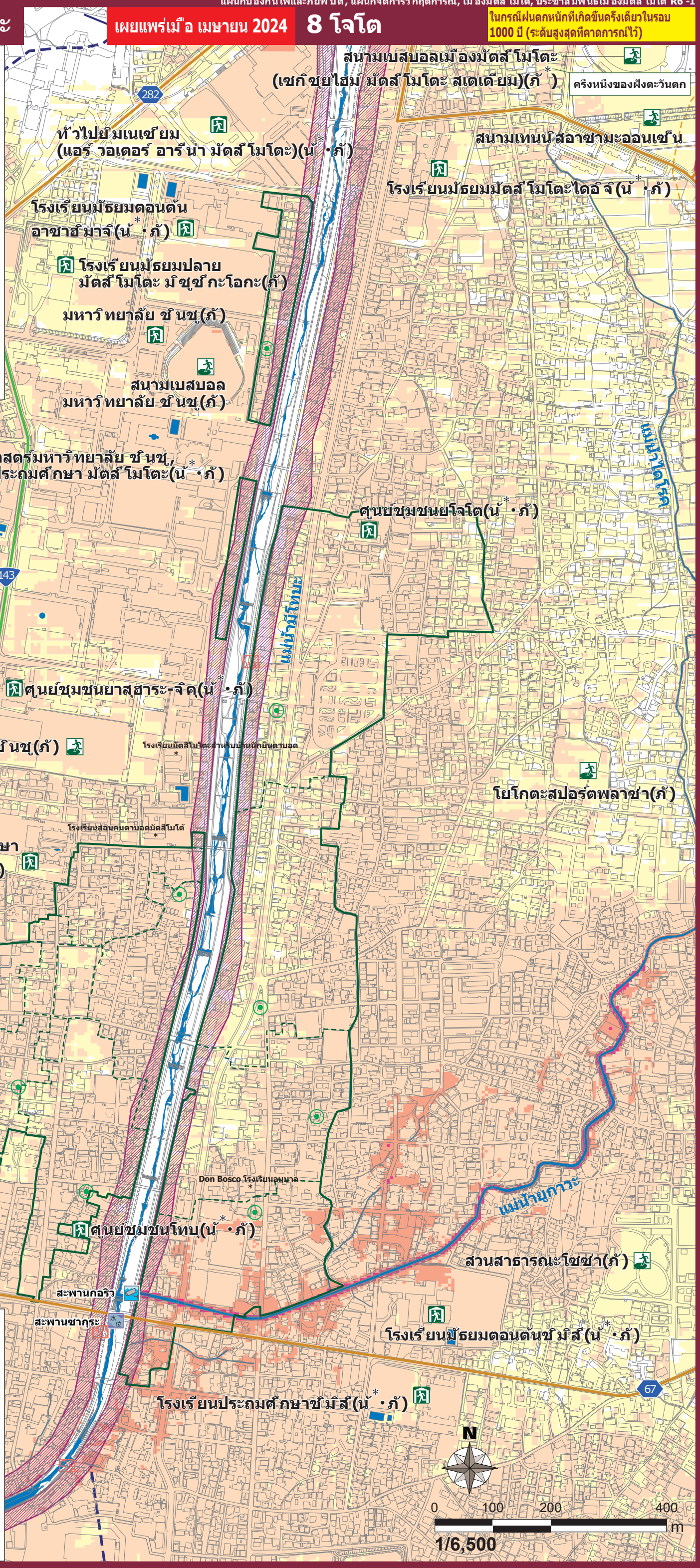


## ตำนานเกี่ยวกับที่พักพิง

- ที่หลบภัยที่กำหนด
- กำหนดสถานที่อพยพฉุกเฉิน

(นั) ใช้ได้ในช่วงน้ำท่วม
*...มีตั้งแต่ชั้น 2 ขึ้นไป
(ภั) ใช้ได้ในกรณีเกิดภัยพิบัติจากตะกอน
*...ใช้ได้บางส่วน

หมายเหตุ: สถานะการกำหนดอาจมีการเปลี่ยนแปลง โปรดตรวจสอบเว็บไซต์ของเมืองเพื่อดูข้อมูลล่าสุด

เว็บไซต์เมือง

- ศูนย์ชุมชนและสถานที่ประชุม

- หอสังเกตการณ์ระดับน้ำ
- กล้องแม่น้ำ
- อุโมงค์
- ทางด่วน
- เส้นทางแห่งชาติ
- เส้นทางจังหวัด
- ขอบเขตของสภาเมือง (โครงร่าง)
- ขอบเขตเขต (เส้นเค้าร่าง)

この地図は、松本市長の承認を得て、松本市作成の松本市基本図 1/10,000 を複製したものである。
（承認番号　令 5 松建都指令第 345 号）