แผนที่อันตรายของเมืองมัตสึโมโตะ

43 อาซูมิ (โอโนกาวะ3)

กรณีฝนตกหนักครั้งเดียวใน
รอบ 100 ปี (ขนาดตามแผน)

เผยแพร่เมื่อ เมษายน 2024

ไม่มีเขตน้ำท่วมขัง

ตำนานเกี่ยวกับที่พักพิง

- ที่หลบภัยที่กำหนด
- กำหนดสถานที่อพยพฉุกเฉิน

(ภั) ใช้ได้ในกรณีเกิดภัยพิบัติจากตะกอน
*...ใช้ได้บางส่วน
(แ) ใช้ได้ในกรณีแผ่นดินไหว

หมายเหตุ: สถานะการกำหนดอาจมีการเปลี่ยนแปลง โปรดตรวจสอบเว็บไซต์ของเมืองเพื่อดูข้อมูลล่าสุด

เว็บไซต์เมือง

- ศูนย์ชุมชนและสถานที่ประชุม

พื้นที่เตือนภัยพิบัติจากตะกอนดิน

ทางลาดชันถล่ม — พื้นที่เตือน / พื้นที่เตือนพิเศษ

การไหลของเศษขยะ — พื้นที่เตือนพิเศษ / พื้นที่เตือน

พื้นลื่น — พื้นที่เตือน

การกำหนดเขตป้องกันน้ำท่วมที่สำคัญ

เขตป้องกันน้ำท่วมที่สำคัญ
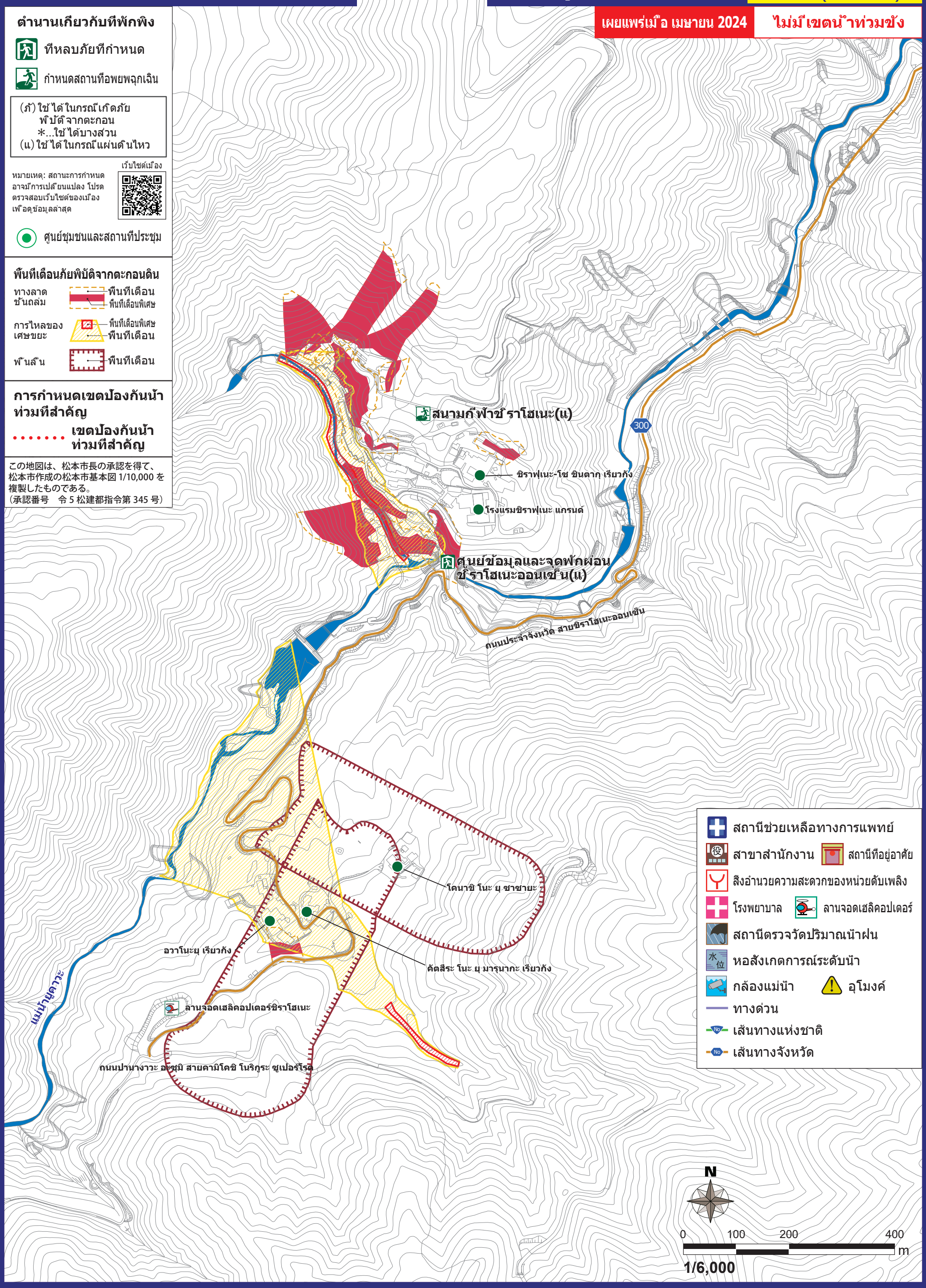
この地図は、松本市長の承認を得て、松本市作成の松本市基本図 1/10,000 を複製したものである。
（承認番号　令 5 松建都指令第 345 号）