마츠모토시 해저드 맵

2024년 4월 게시

49 나가와 (오이다이라, 가나바라, 구로카와도, 야카타하라)

100년에 1번 정도 일어나는 큰 비의 경우(계획 규모)

この地図は、松本市長の承認を得て、松本市作成の松本市基本図 1/10,000 を複製したものである。
（承認番号　令 5 松建都指令第 345 号）

홍수 침수 상정 구역(침수심)

- 10.0m 이상 20.0m 미만
- 10.0m
- 5.0m 이상 10.0m 미만
- 5.0 m
- 3.0m 이상 5.0m 미만
- 3.0 m
- 0.5m 이상 3.0m 미만
- 0.5 m
- 0.5m 미만

중요홍수방지구역설정

- 중요홍수방지구역

토사 재해 경계구역

- 급경사지의 붕괴: 경계구역, 특별 경계구역
- 토석류: 특별 경계구역, 경계구역
- 산사태: 경계구역

활단층

- 활단층(위치 확실)
- 활단층(위치 불확실)

대피소 관련 전설

- 지정 피난소
- 지정 긴급 피난 장소

(홍)침수 시 이용 가능
*...2층 이상 이용 가능
(토)토사 재해 시 이용 가능
*...부분 이용 가능

참고: 지정 상태는 변경될 수 있습니다. 최신정보는 시 홈페이지를 확인해 주십시오.

시 홈페이지

- 커뮤니티 센터 및 미팅 장소

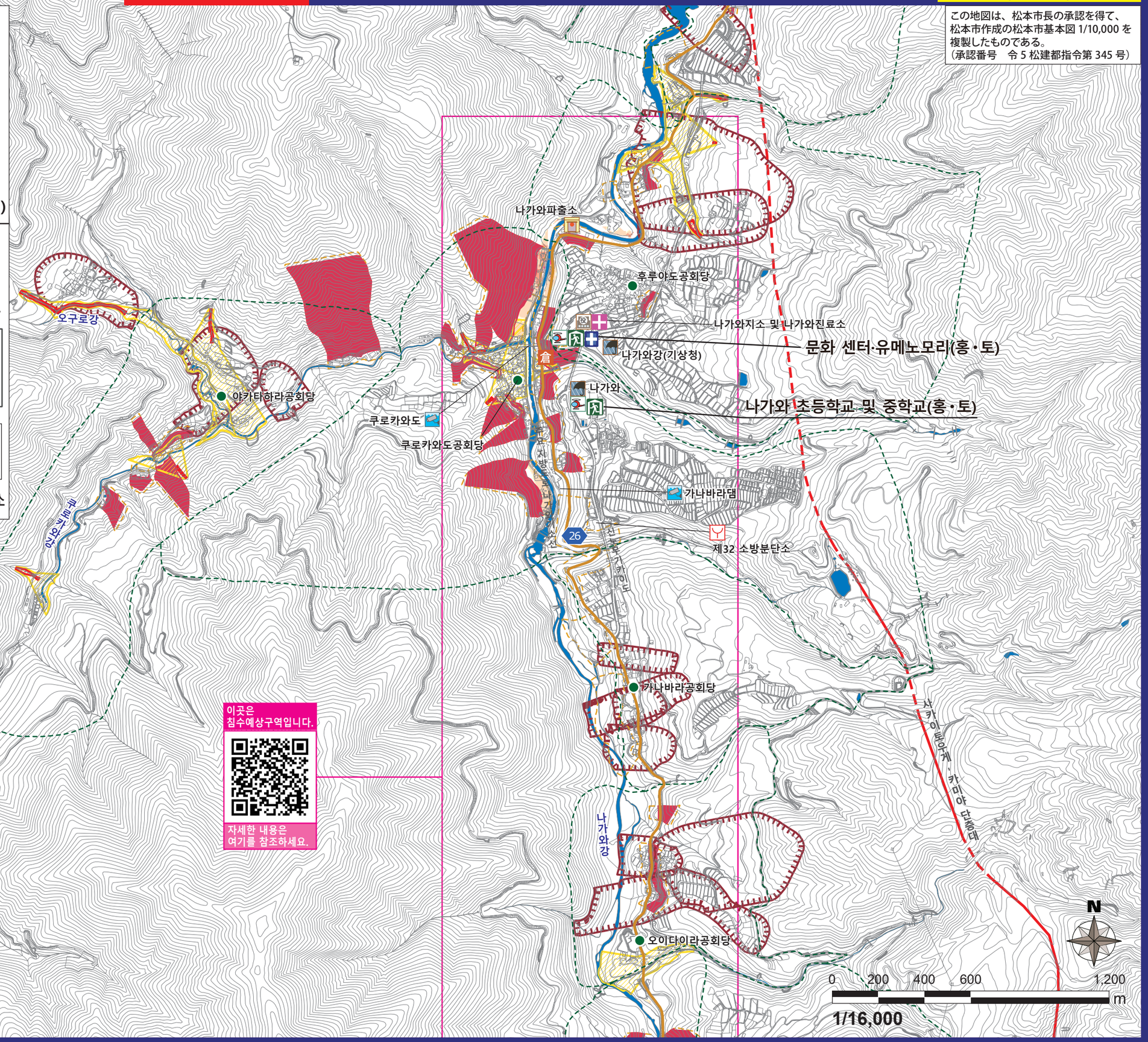

이곳은 침수예상구역입니다.

자세한 내용은 여기를 참조하세요.

- 의료구호소
- 지사 사무실
- 주재소
- 소방단시설
- 병원
- 헬리포트
- 방재창고
- 우량관측소
- 수위관측소
- 실시간 CCTV
- 지하도
- 고속도로
- 국도
- 현도
- 마을 경계(외곽선)