마츠모토시 해저드 맵

2024년 4월 게시

9 시라이타지구
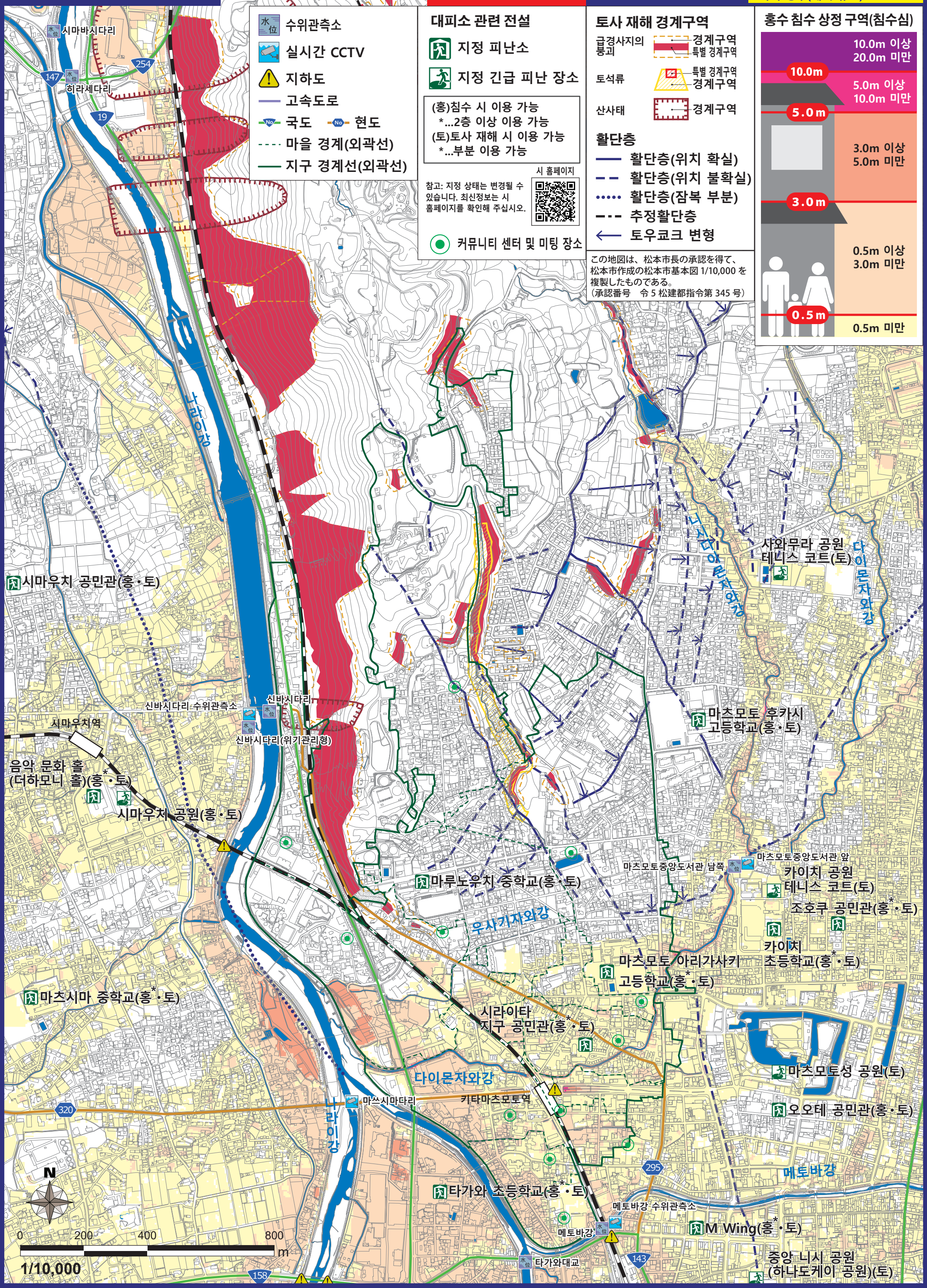
100년에 1번 정도 일어나는 큰 비의 경우(계획 규모)