松本市ハザードマップ（防災マップ）

令和6年4月発行

36 四賀（会田地区）

1,000年に1度程度起こる大雨の場合（想定最大規模）

- 医療救護所
- 支所
- 駐在所
- 消防団施設
- 病院
- ヘリポート
- 災害時要援護者施設
- 雨量観測所
- 水位観測所
- 河川カメラ
- アンダーパス
- 高速道路
- 国道
- 県道
- 町会の境界(概略線)
- 地区境界線(概略線)

土砂災害警戒区域

- 急傾斜地：警戒区域／特別警戒区域
- 土石流：特別警戒区域／警戒区域
- 地すべり：警戒区域

《避難所関連凡例》

市ホームページ

- 指定避難所
- 指定緊急避難場所

（洪）洪水時利用可
＊…2階以上可能
（土）土砂災害時利用可
＊…一部のみ可能

注）指定状況は変更となる場合があります。
最新情報は市ホームページをご確認ください。

- 町内公民館・集会所

この地図は、松本市長の承認を得て、松本市作成の松本市基本図 1/10,000 を複製したものである。
（承認番号　令 5 松建都指令第 345 号）

測量法に基づく国土地理院長承認（使用）R 5JHs 499

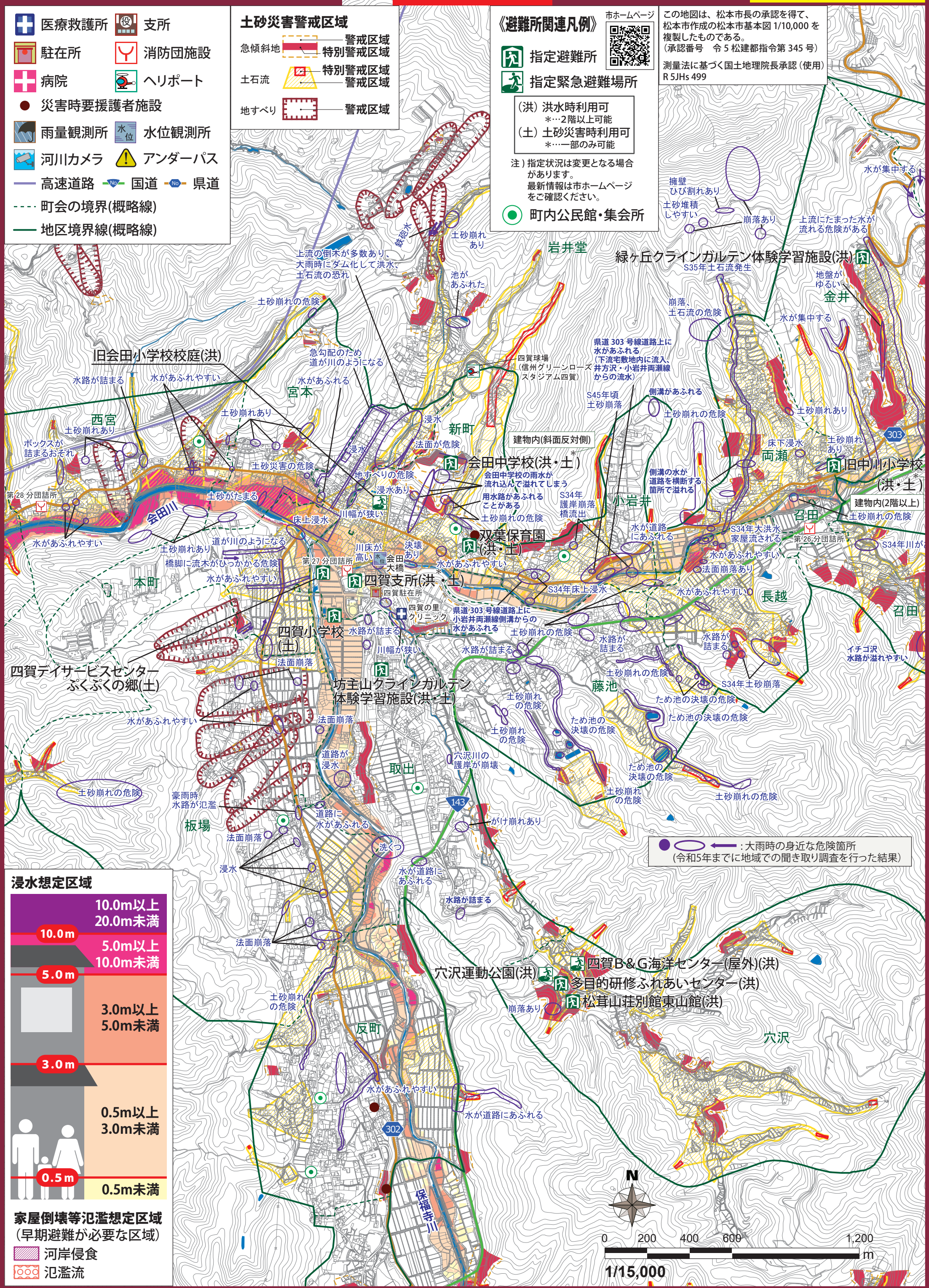

浸水想定区域

- 10.0m以上 20.0m未満
- 10.0m
- 5.0m以上 10.0m未満
- 5.0m
- 3.0m以上 5.0m未満
- 3.0m
- 0.5m以上 3.0m未満
- 0.5m
- 0.5m未満

家屋倒壊等氾濫想定区域
（早期避難が必要な区域）

- 河岸侵食
- 氾濫流