



回 覧 庄内地区の皆さまへ

肺がんCT検診受診者募集のお知らせ

肺がん CT は、早期の小さながんを見つけることができます。
受診間隔は、3年に1回です。ぜひ肺がんCT検診を受けましょう！！

検診日 会場	令和5年7月28日(金) 南部保健センター ※からだチェックあり(午前のみ) 詳しくは裏面へ	令和5年8月21日(月) 午前:南部保健センター 午後:ゆめひろば庄内						
受付時間	午前9時～午前11時40分 午後1時～午後3時20分 ※7月28日については、申込み人数が少ない場合は、午前中みの検診となります。							
受診料	2,000円 無料クーポン券対象者(今年度60歳になる方)は無料							
検診内容	検診車にて、X線を用いてコンピューターで肺全体を 1cm 間隔で 29～35 枚撮影する検査です。							
申し込み 方法	<p>・Web 予約 https://www.aitel-reservation.jp/matsumotocity-nagano/ ※予約サイトの操作方法については、松本市ホームページに掲載しています。 (支所・出張所、保健センター会場の予約のみ)</p> <p> スマートフォンで二次元コードを読み込む。またはスマートフォン・パソコンのブラウザに下記の URL を入力し、予約サイトにアクセス。表示されたサイトで予約を行ってください。</p> <p>24時間いつでも予約OK!</p> <p>・電話予約 南部保健センター(Tel27-3455) (8:30～17:15の間) ※その他、裏面の保健センター等でもお申込みできます。 <u>すでに申込はがき等でお申込みされた方は、お電話は不要です。</u> 下記期限までにお申し込みください。</p> <table border="0"> <tr> <td>健診日</td> <td>期限</td> </tr> <tr> <td>7月28日(金)をご希望の方</td> <td>7月18日(火)まで</td> </tr> <tr> <td>8月21日(月)をご希望の方</td> <td>8月10日(木)まで</td> </tr> </table>		健診日	期限	7月28日(金)をご希望の方	7月18日(火)まで	8月21日(月)をご希望の方	8月10日(木)まで
健診日	期限							
7月28日(金)をご希望の方	7月18日(火)まで							
8月21日(月)をご希望の方	8月10日(木)まで							
対象者	<p>市内に住所のある <u>40歳以上(S59.4.1以前生まれ)</u>の方 受診間隔は、3年に1回です。</p> <p>※市の胸部レントゲンによる肺がん検診を受けた方、又は受診予定の方は受けられません。</p> <p>・心臓にペースメーカーのある方は、主治医と相談してください。 ・妊娠している方、又は現在妊娠している可能性のある方は、受診できません。</p>							

※個人情報については、情報漏洩や不正が生じないよう適正に取り扱います。

裏面あり

ぜひ、お立ち寄りください！

【からだチェック】とは…

💡 検診を受けた方限定で受けられます！！

自分の今の体力が分かります。

〈内容〉○足の筋力測定、握力、柔軟性等の測定
○健康運動指導士から結果の説明と個別に運動アドバイス

所要時間約 20 分
(検診とあわせて約1時間)

※午前のみ実施。**費用は無料。**
予約不要です。
裸足で行う測定があります。
動きやすい服装でお越しください。



肺がん CT と胸部レントゲン

CTは、小さいがん(5mm以上)も発見できます！

肺がんCT

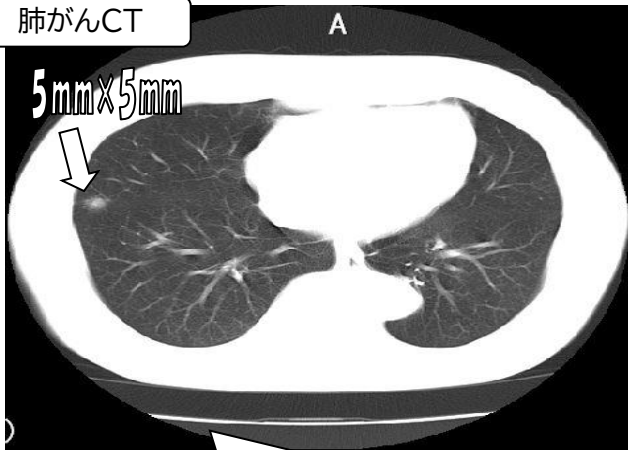

CT画像は、死角がないので、心臓や血管の陰になって見えにくい部分も撮影ができます！

胸部レントゲン

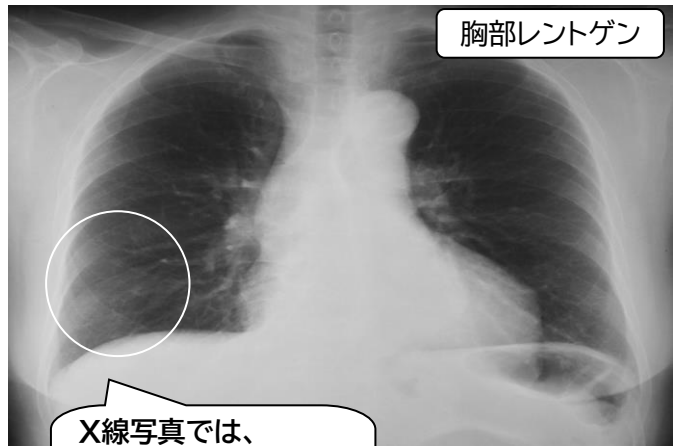

X線写真では、2cm以下のがんを見つけるのは難しい！

3年に1回は、肺がんCT検診を受けましょう

<託児について>

がん検診を受診している間、ファミリーサポート事業を利用した託児が無料で受けられます。

ご希望の方は、ファミリーサポート事業事務局へ1週間前までにご予約をお願いします。

※ファミリーサポートを利用したことのない方は、事前の会員登録が必要です。利用予定のある方は、早めに登録をお願いします。

【予約・登録先】松本市ファミリーサポート事務局 TEL/34-3308 FAX/34-3309

受付時間/月～金曜日/8:30～17:00

問い合わせ先

窓 口	住所	電話
松本市保健所健康づくり課	丸の内3-7(東庁舎2階)	34-3217
南部保健センター	双葉4-8(なんぷくプラザ2階)	27-3455
北部保健センター	元町3-7-1(ふくふくらいず2階)	38-7677
中央保健センター	中央1-18-1(Mウイング南棟5階)	39-1119
西部保健センター	波田6908-1(波田保健福祉センター内)	92-8001