Bei Starkregen, der einmal in 100 Jahren auftritt (geplanter Maßstab)

Gefahrenkarte der Stadt Matsumoto ⑧

Sasaga・Imai

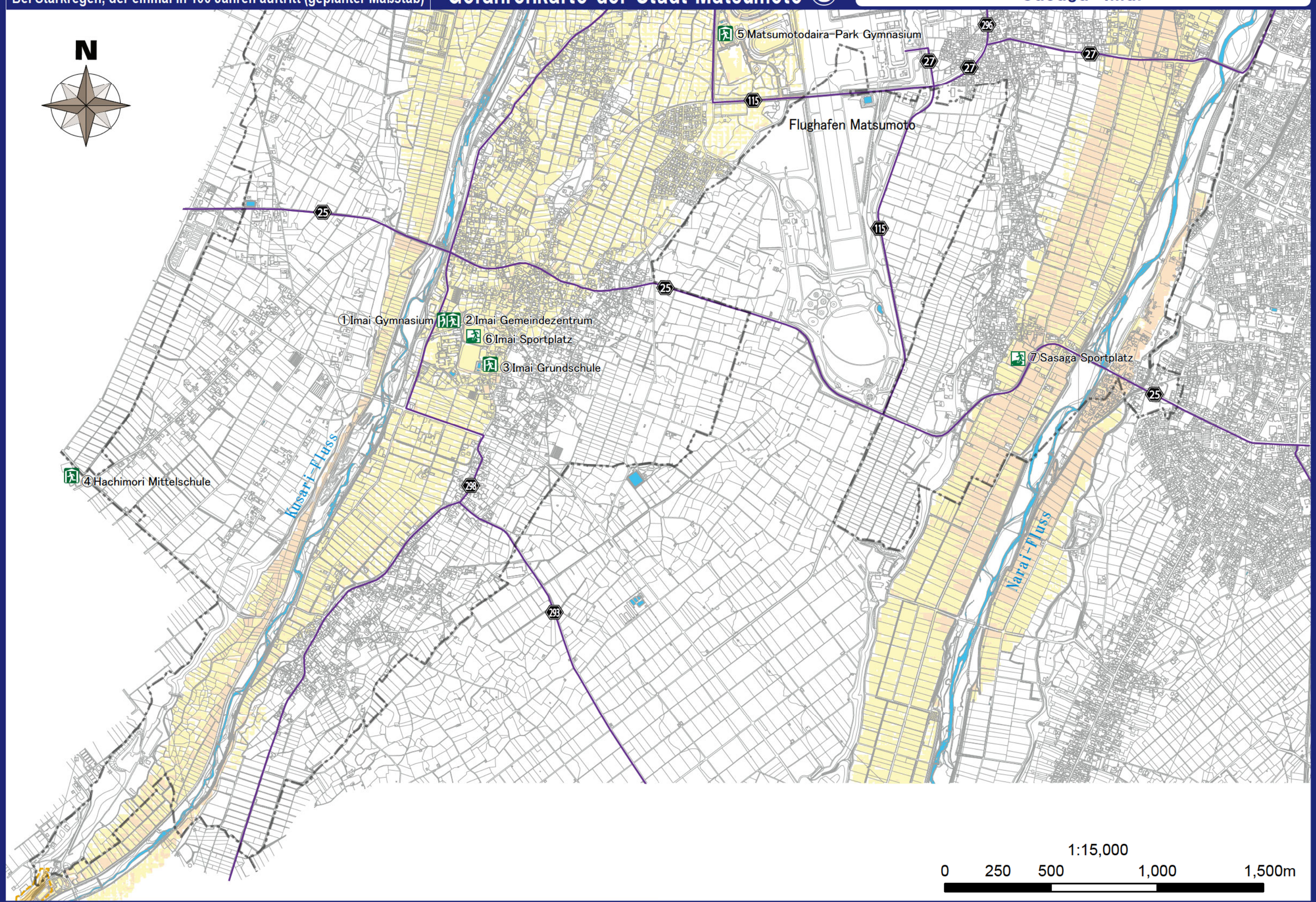

Bei Starkregen, der etwa einmal in 1.000 Jahren auftritt (maximal zu erwartendes Ausmaß)

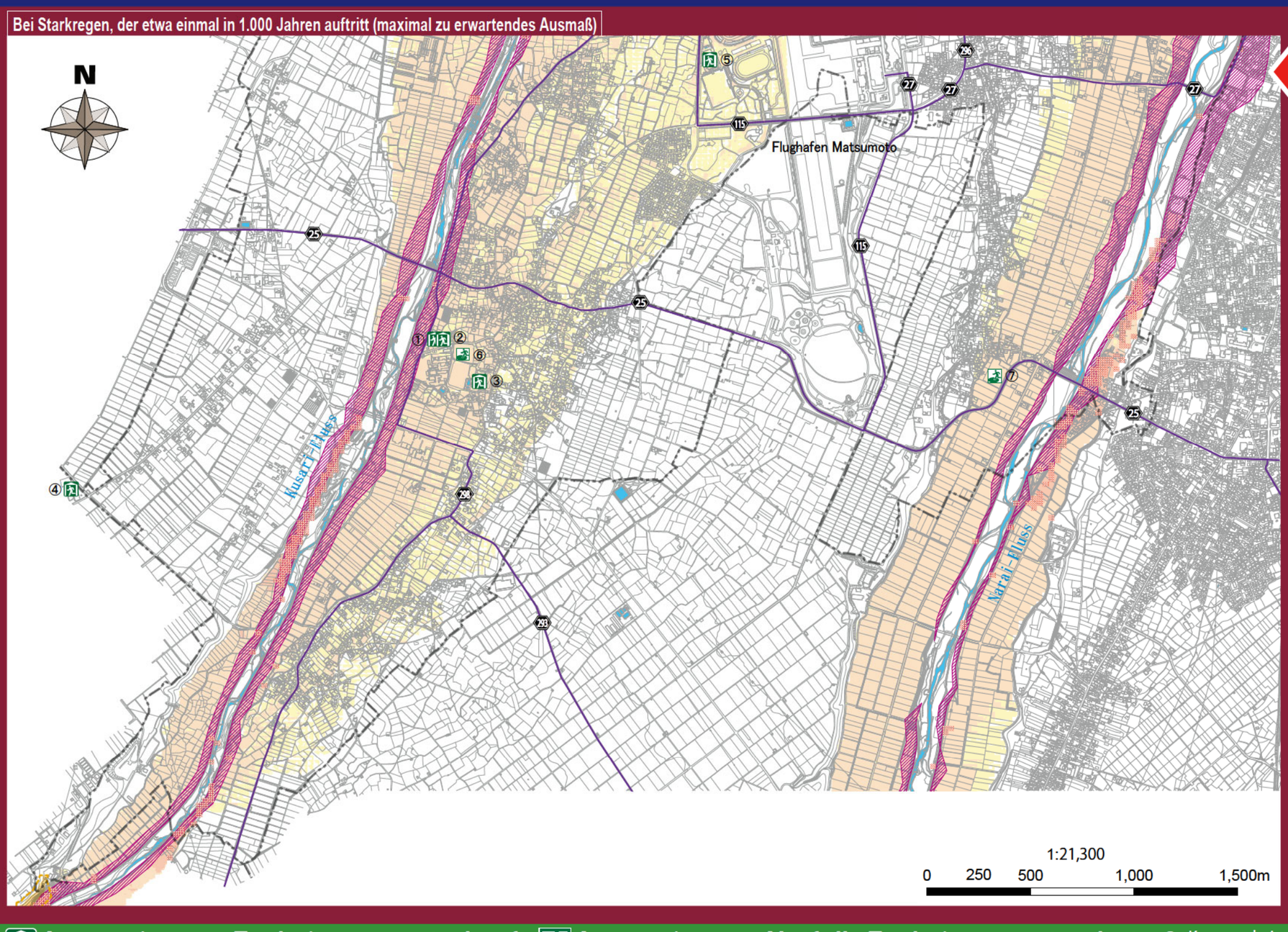

Die Stadt Matsumoto basiert auf einem Evakuierungssystem, das von einem geplanten Hochwasserausmaß ausgeht (Abbildung oben). Je nach Niederschlagssituation kann es jedoch vorkommen, dass die Stadt bei einem angenommenen maximalen Hochwasserausmaß (linke Abbildung) auf ein Evakuierungssystem umstellt, achten Sie daher bitte ausreichend auf die Hinweise auf der Gefahrenkarte.

Legende

Geschätzte Überschwemmungsreichweite (Hochwassertiefe)

Neue Überschwemmungsannahme
(Narai-Fluss, Tagawa-Fluss, Susuki-Fluss, Meatoba-Fluss, Ushibuse-Fluss, Kusari-Fluss, Mimasawa-Fluss, Kosobe-Fluss, Azusa-Fluss)

- 10,0 m oder mehr
- 5,0 m oder mehr und weniger als 10,0 m
- 3,0 m oder mehr und weniger als 5,0 m
- 0,5 m oder mehr und weniger als 3,0 m
- Weniger als 0,5 m

Konventionelle Überschwemmungsannahme
(Daimonzawa-Fluss, Nishi-Daimonzawa-Fluss, Yugawa-Fluss, Izumi-Fluss, Shiozawa-Fluss)

- 5,0 m oder mehr
- 2,0 m oder mehr und weniger als 5,0 m
- 1,0 m oder mehr und weniger als 2,0 m
- 0,5 m oder mehr und weniger als 1,0 m
- Weniger als 0,5 m

10m / 5.0m / 3.0m / 0.5m / 5.0m / 2.0m / 1.0m / 0.5m

Überschwemmungsgebiete wie eingestürzte Häuser (Flussufererosion)

Überschwemmungsgebiete wie eingestürzte Häuser (Flood Flow)

Sediment-Katastrophenwarngebiet

Steilhangeinsturz: Warnbereich, Sonderwarnbereich

Trümmerfluss: Warnbereich, Sonderwarnbereich

Erdrutsch: Warnbereich

Ausgewiesene Evakuierungsunterkunft
Eine Einrichtung, die eingerichtet wird, wenn Bewohner, die wegen Katastrophengefahr evakuiert wurden, so lange wie nötig bleiben, bis die Gefahr einer Katastrophe verschwindet, oder wenn Bewohner, die aufgrund einer Katastrophe nicht mehr in ihre Häuser zurückkehren können, vorübergehend bleiben.

Ausgewiesene Notfall-Evakuierungsstandorte
Ein Zufluchtsort, um der Gefahr einer Katastrophe zu entgehen, wenn sie eintritt oder wahrscheinlich eintreten wird.

Schnellstraße — Nationale Straße — Präfektur Straße
Eisenbahn (JR) — Eisenbahn (Privatbahn) — Flüsse und Wasserflächen
Faille active(zuverlässiger Ort) — Faille active (Ort unsicher)
Faille active (Untergrund) — Geschätzter aktiver Fehler — Biegeverformung

Ausgewiesene Evakuierungsunterkunft / Ausgewiesene Notfall-Evakuierungsstandorte

○: Kann evakuiert werden ×: Kann nicht evakuiert werden -: Offen je nach Situation
*Der "ausgewiesene Evakuierungsbereich" in der Stadt Matsumoto dient auch als "ausgewiesener Notfall-Evakuierungsbereich".

Namen	Adresse	Arten von Katastrophen abgedeckt: Hochwasser (einmal in 100 Jahren)	Hochwasser (einmal in 1000 Jahren)	Sediment katastrophe
①Imai Gymnasium	Imai 2231-1	○	×	○
②Imai Gemeindezentrum	Imai 2231-1	○	○	○
③Imai Grundschule	Imai 1616	○	○	○
④Hachimori Mittelschule	Komi, Asahi-mura 3332-5	○	○	○
⑤Matsumotodaira-Park Gymnasium	Imai 3443	○	×	○

Namen	Adresse	Arten von Katastrophen abgedeckt: Hochwasser (einmal in 100 Jahren)	Hochwasser (einmal in 1000 Jahren)	Sediment katastrophe
⑥Imai Sportplatz	Imai 1598	×	×	○
⑦Sasaga Sportplatz	Sasaga 119-1	×	×	○