Sa kaso ng matinding pag-ulan na nangyayari minsan sa loob ng 100 taon (planong sukatan)

Mapa ng Hazard ng Matsumoto City ⑨

Johoku・Yasuhara・Joto・Shiraita・Shimauchi・Okada・Satoyamabe・Hongo・Siga

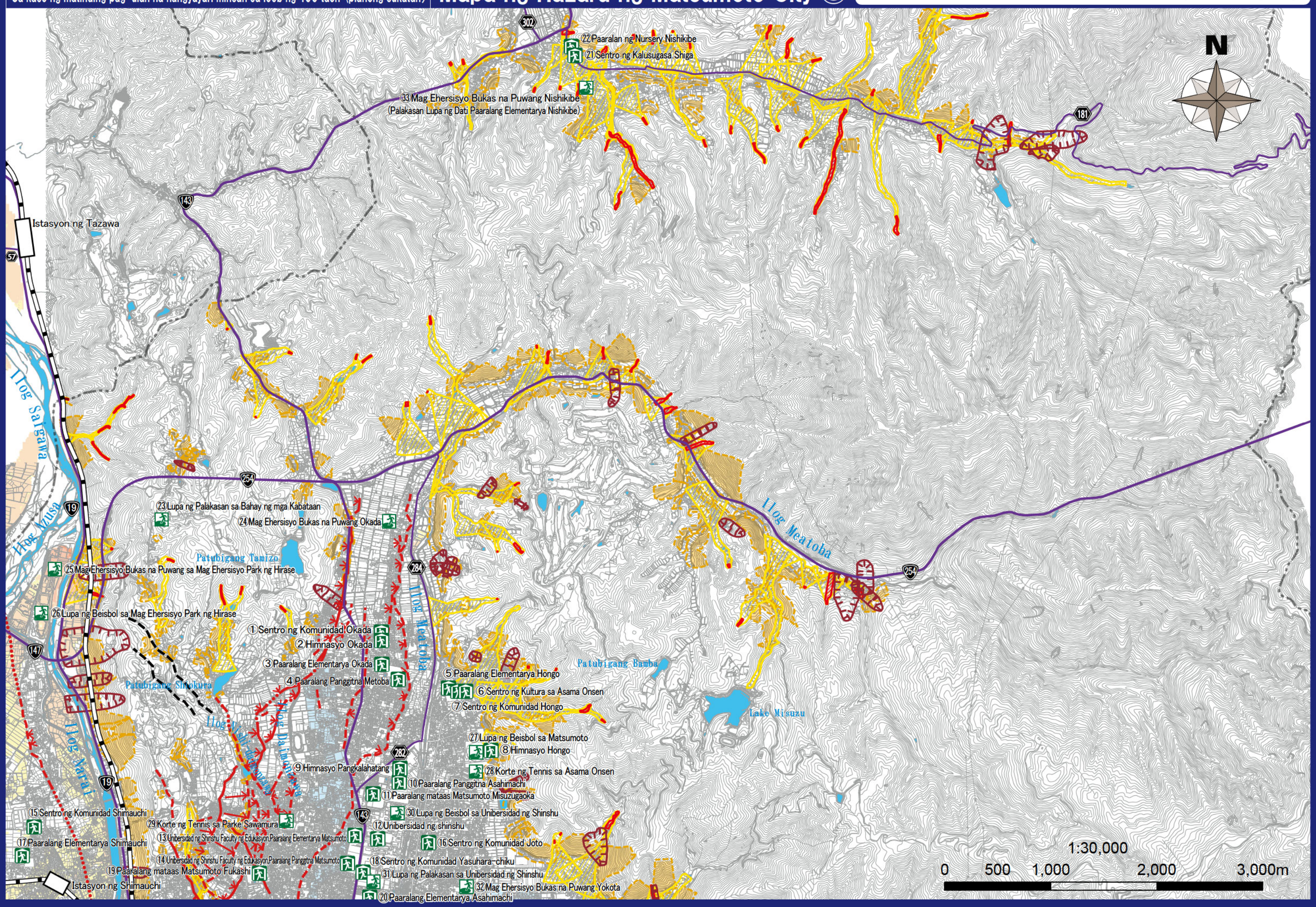

Sa kaso ng matinding pag-ulan na nangyayari halos isang beses sa loob ng 1000 taon (maximum na inaasahang sukatan)

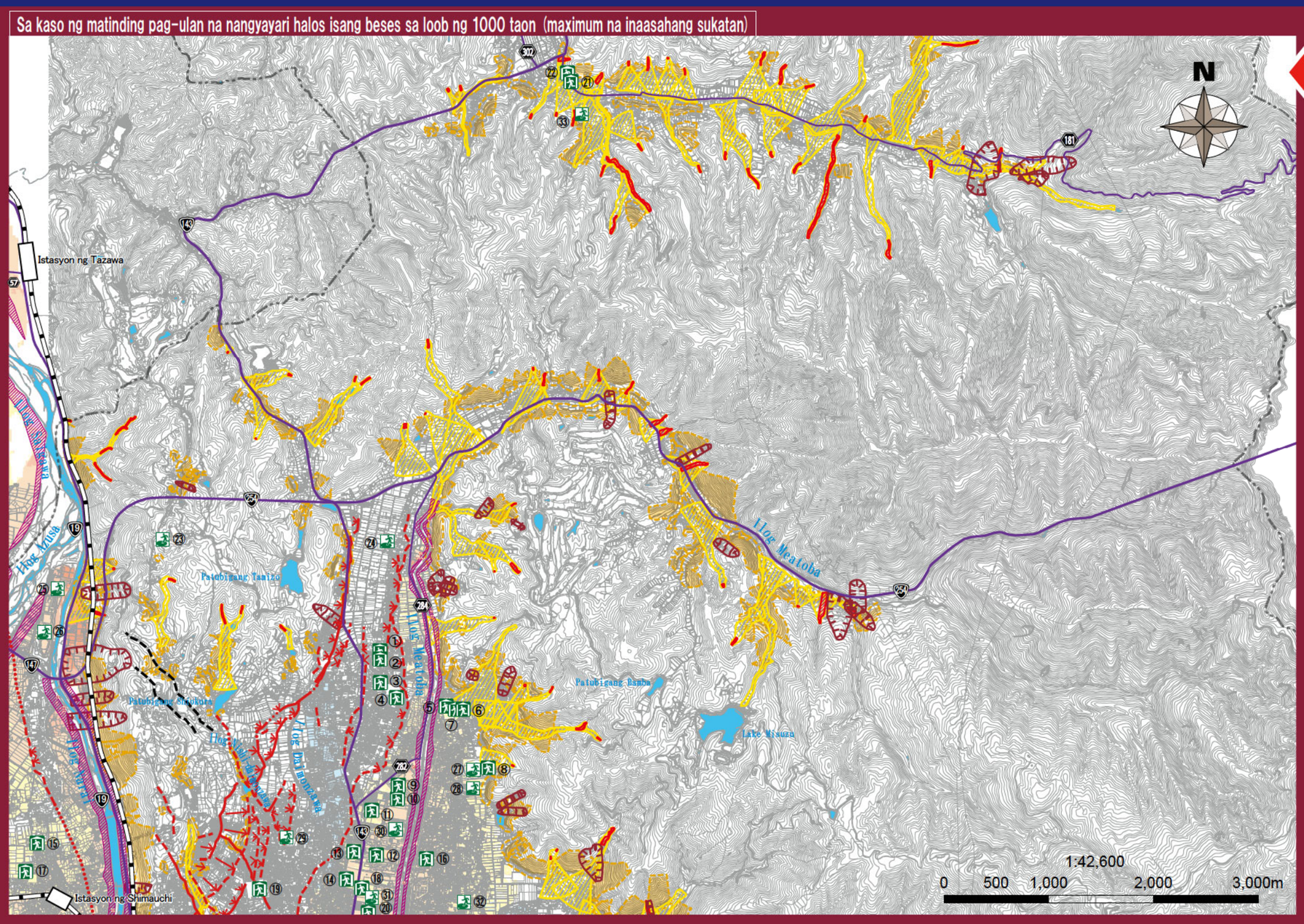

Ang lungsod ng Matsumoto ay batay sa isang sistema ng paglikas na ipinapalagay ang isang nakaplanong sukat ng pagbaha (sa itaas na pigura). Gayunpaman, nakasalalay sa sitwasyon ng pag-ulan, ang lungsod ay maaaring lumipat sa isang sistema ng paglikas para sa isang ipinapalagay na maximum na sukat ng baha (kaliwang numero), kaya't mangyaring bigyang sapat ang pansin sa impormasyon sa mapanganib na mapa.

Patnubay sa Paggamit

Hinulaan ang lugar na binaha (lalim ng pagbaha)

Bagong pagpapalagay sa baha
(Narai Ilog, Tagawa Ilog, Susuki Ilog, Meatoba Ilog, Ushibuse Ilog, Kusari Ilog, Mimasawa Ilog, Kosobe Ilog, Azusa Ilog)

- 10.0m o higit pa
- 5.0 m o higit pa at mas mababa sa 10.0 m
- 3.0 m o higit pa at mas mababa sa 5.0 m
- 0.5 m o higit pa at mas mababa sa 3.0 m
- Mas mababa sa 0.5m

Maginoo na pagpapalagay sa baha
(Daimonzawa Ilog, Nishi-daimonzawa Ilog, Yugawa Ilog, Izumi Ilog, Shiozawa Ilog)

- 5.0m o higit pa
- 2.0 m o higit pa at mas mababa sa 5.0 m
- 1.0 m o higit pa at mas mababa sa 2.0 m
- 0.5 m o higit pa at mas mababa sa 1.0 m
- Mas mababa sa 0.5m

10m / 5.0m / 3.0m / 0.5m / 5.0m / 2.0m / 1.0m / 0.5m

- Baha na lugar kung saan inaasahang maguho ang mga bahay (Pagguho ng ilog ng Ilog)
- Baha na lugar kung saan inaasahang maguho ang mga bahay (Daloy ng baha)

Lugar ng babala sa sakuna sa sediment

- Biglang pagbagsak ng slope — Lugar ng babala — Espesyal na lugar ng babala
- Daloy ng mga bato at lupa — Lugar ng babala — Espesyal na lugar ng babala
- Guho ng lupa — Lugar ng babala

Itinalagang silungan ng paglikas
Isang pasilidad na itinatag kapag ang mga residente na lumikas dahil sa peligro ng isang kalamidad ay manatili hangga't kinakailangan hanggang sa mawala ang peligro ng isang sakuna, o kapag ang mga residente na naging hindi makabalik sa kanilang mga tahanan dahil sa isang pansamantalang pananatili sa kalamidad.

Itinalagang mga lugar ng emerhensiyang emergency
Isang lugar ng kanlungan upang makatakas sa panganib ng isang sakuna kung ito ay nangyayari o malamang na mangyari.

- Ekspreswey
- Pambansang ruta
- Pefectural ruta
- Railway (JR)
- Railway (Pribadong tren)
- Mga ilog at lugar ng tubig
- Aktibong kasalanan (maaasahang lokasyon)
- Aktibong kasalanan (hindi tiyak ang lokasyon)
- Aktibong kasalanan (Subsurface)
- Tinantyang aktibong kasalanan
- Pagbabago ng anyo ng Flexural

Itinalagang silungan ng paglikas / Itinalagang mga lugar ng emerhensiyang emergency

○ : Oo upang lumikas　× : Hindi upang lumikas　– : Bukas depende sa sitwasyon
*Ang "itinalagang lugar ng paglikas" sa lungsod ng Matsumoto ay nagsisilbi ring "itinalagang lugar ng emerhensiyang lugar".

Pangalan	Address	Mga uri ng sakuna na sakop: Baha (rate ng isang beses sa bawat 100 taon)	Baha (rate ng isang beses sa bawat 1000 taon)	Sakuna sa sediment
① Sentro ng Komunidad Okada	517-1, Okadamachi	○	○	○
② Himnasyo Okada	488-3, Okadamachi	○	○	○
③ Paaralang Elementarya Okada	519, Okada-matsuoka	○	○	○
④ Paaralang Panggitna Metoba	1085-2, Hara	○	○	○
⑤ Paaralang Elementarya Hongo	2-9-5, Asamaonsen	○	○	○
⑥ Sentro ng Kultura sa Asama Onsen	2-6-1, Asamaonsen	○	○	○ [Ika-2 palapag at sa itaas]
⑦ Sentro ng Komunidad Hongo	2-9-1, Asamaonsen	○	○	○
⑧ Himnasyo Hongo	1-40-10, Asamaonsen	○	○	×
⑨ Himnasyo Pangkalahatang	5-1, Misuzu	○	○	○
⑩ Paaralang Panggitna Asahimachi	3-7-1, Asahi	○	○	○
⑪ Paaralang mataas Matsumoto Misuzugaoka	2-1, Misuzu	○	○	○
⑫ Unibersidad ng shinshu	3-1-1, Asahi	○	○	○
⑬ Unibersidad ng Shinshu Faculty ng Edukasyon, Paaralang Elementarya Matsumoto	1-3-1, Kiri	○	○	○
⑭ Unibersidad ng Shinshu Faculty ng Edukasyon, Paaralang Panggitna Matsumoto	1-3-1, Kiri	○	○	○
⑮ Sentro ng Komunidad Shimauchi	4970-1, Shimauchi	○	○	○
⑯ Sentro ng Komunidad Joto	3-7-1, Motomachi	○	○	○
⑰ Paaralang Elementarya Shimauchi	5323, Shimauchi	○	○	○
⑱ Sentro ng Komunidad Yasuhara-chiku	2-11-13, Asahi	○	○	○
⑲ Paaralang mataas Matsumoto Fukashi	3-8-1, Arigasaki	○	○	○
⑳ Paaralang Elementarya Asahimachi	2-4-4, Asahi	○	○	○
㉑ Sentro ng Kalusugasa Shiga	85-2, Nana-arashi	–	–	○ [Ika-2 palapag at sa itaas]
㉒ Paaralan ng Nursery Nishikibe	85-2, Nana-arashi	–	–	×
㉓ Lupa ng Palakasan sa Bahay ng mga Kabataan	8880, Shimauchi	○	○	○
㉔ Mag Ehersisyo Bukas na Puwang sa Mag Ehersisyo Park ng Hirase	5080-9, Okadamachi	○	○	○
㉕ Mag Ehersisyo Bukas na Puwang sa Mag Ehersisyo Parke ng Hirase	7576-3, Shimauchi	×	×	○
㉖ Lupa ng Beisbol sa Mag Ehersisyo Park ng Hirase	7554-3, Shimauchi	×	×	○
㉗ Lupa ng Beisbol sa Matsumoto	1-9-1, Asamaonsen	○	×	× Malapit sa front parking lot ○Iba pa
㉘ Korte ng Tennis sa Asama Onsen	1-9-2, Asamaonsen	○	×	×
㉙ Korte ng Tennis sa Parke Sawamura	2-1824-2, Sawamura	○	○	○
㉚ Lupa ng Beisbol sa Unibersidad ng Shinshu	3-1-1, Asahi	○	×	○
㉛ Lupa ng Palakasan sa Unibersidad ng Shinshu	3-1-1, Asahi	○	×	○
㉜ Mag Ehersisyo Bukas na Puwang Yokota	4-413, Yokota	○	×	○
㉝ Mag Ehersisyo Bukas na Puwang Nishikibe (Palakasan Lupa ng Dati Paaralang Elementarya Nishikibe)	224, Nana-arashi	○	○	×