마츠모토시 해저드 맵 ①

조우호크·야스하라·죠우토우·츄워우·시라이타·시마 안·오카다·사토야마베·혼고우

100년에 1번 정도 일어나는 큰 비의 경우(계획 규모)

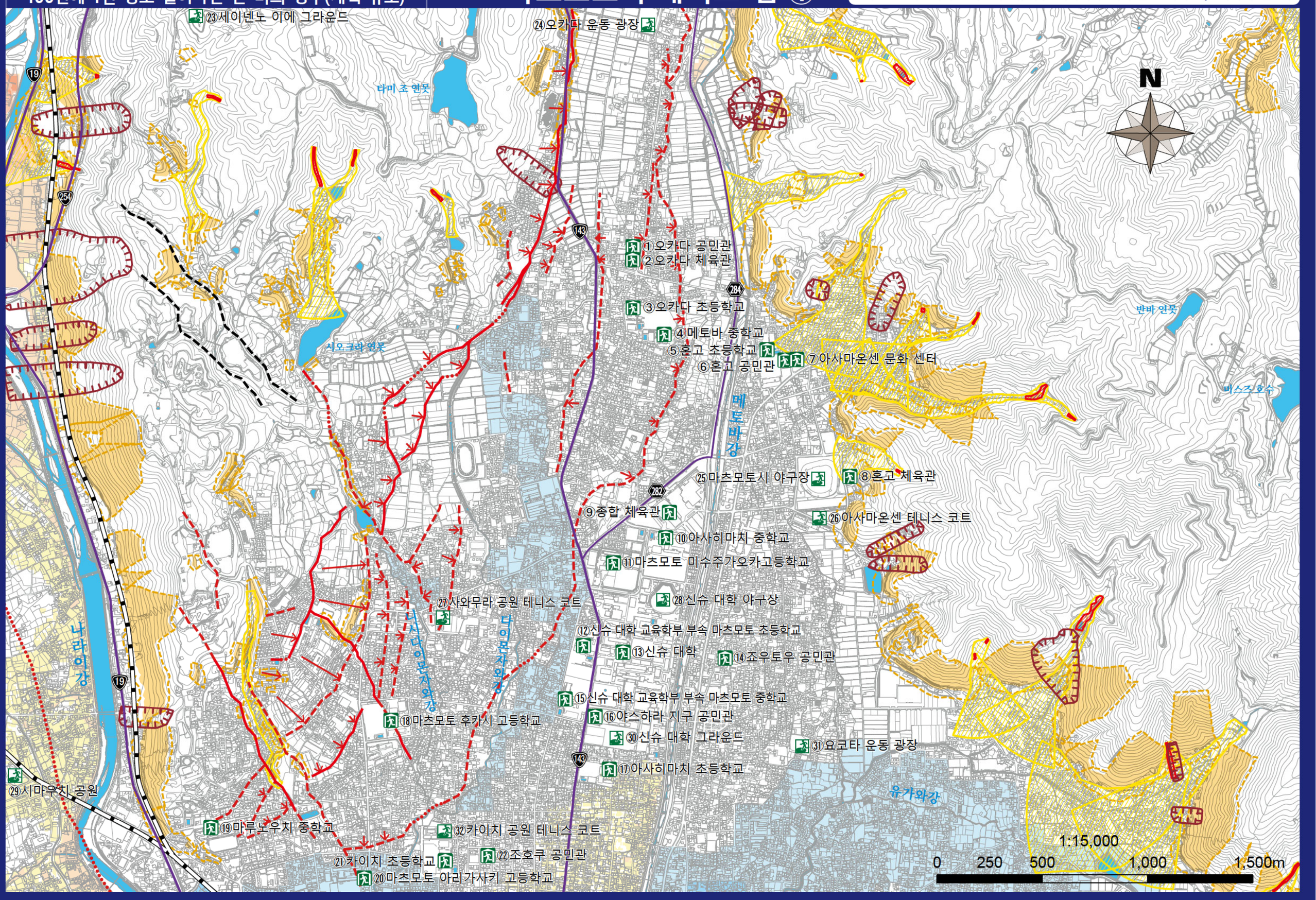

1,000년에 1번 정도 일어나는 큰 비의 경우(상정 최대 규모)

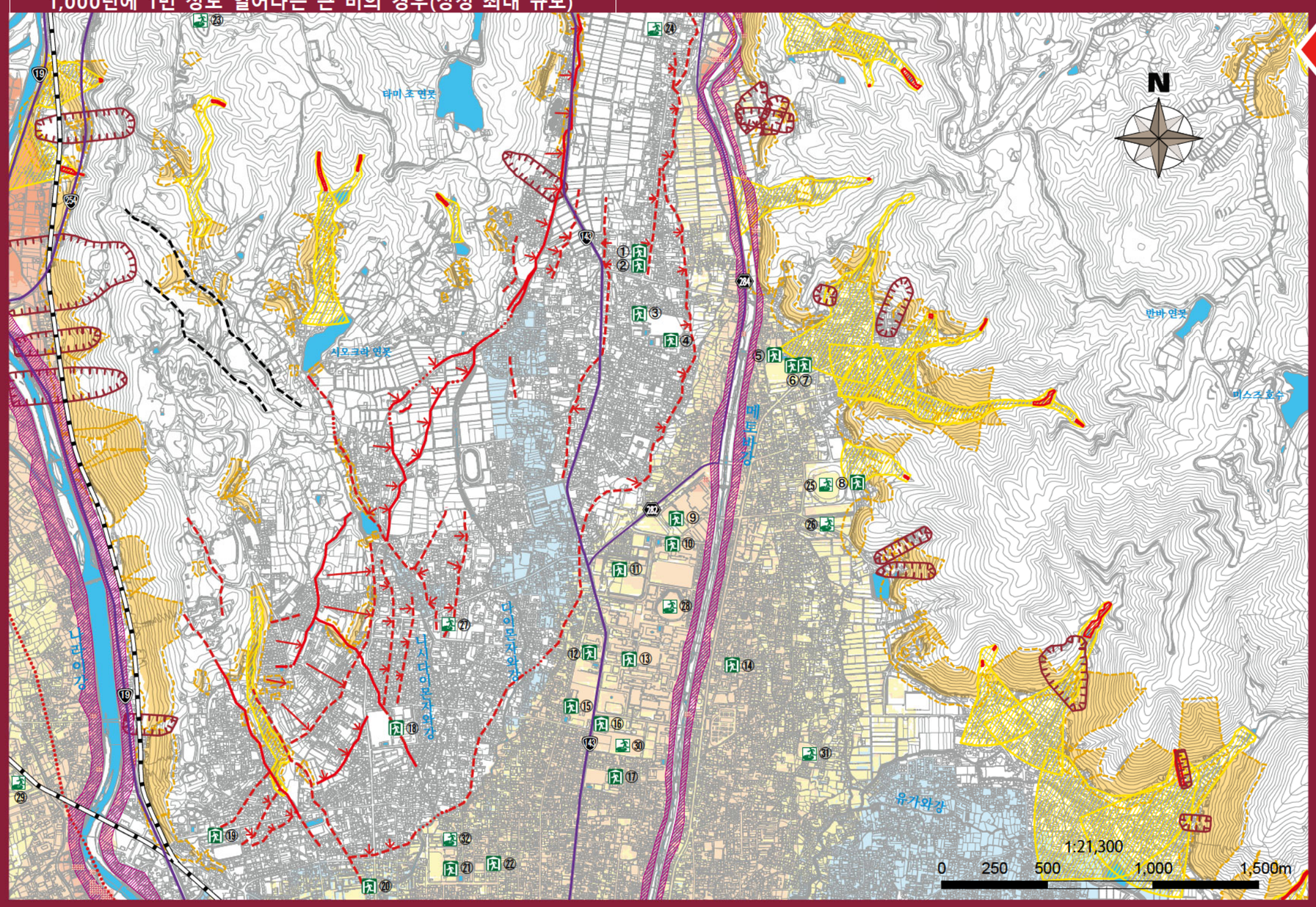

마츠모토시에서는, 계획 규모의 홍수(윗 그림)를 전제로 한 피난 체제를 기본으로 합니다만, 강우의 상황에 의해, 상정 최대 규모의 홍수(좌도)에 대한 피난 체제로 이행하는 경우가 있기 때문에, 해저드 맵상에 기재하고 있는 정보 등에 충분히 유의해 주세요.

범례

홍수 침수 상정 구역(침수심)

새로운 침수 상정
(나라이강,타가와강,참억새강,메토바강,우시브세강,쇠사슬강,미마사와강,코소베강,아즈사강)

- 10.0m 이상
- 5.0m 이상 10.0m 미만
- 3.0m 이상 5.0m 미만
- 0.5m 이상 3.0m 미만
- 0.5m 미만

종래의 침수 상정
(다이몬자와강,니시다이몬자와강,유가와강,이즈미강,시오자와강)

- 5.0m 이상
- 2.0m 이상 5.0m 미만
- 1.0m 이상 2.0m 미만
- 0.5m 이상 1.0m 미만
- 0.5m 미만

10m / 5.0m / 3.0m / 0.5m

가옥 도괴등범람 상정 구역 (하안 침식)

가옥 도괴등범람 상정 구역 (범람류)

토사 재해 경계구역

급경사지의 붕괴: 경계구역, 특별 경계구역

토석류: 경계구역, 특별 경계구역

산사태: 경계구역

지정 피난소 — 재해의 위험성이 있어, 피난한 주민들을 재해의 위험성이 없어지기까지 필요한 동안 체류시키는 경우나, 재해에 의해 집으로 돌아올 수 없게 된 주민들을 일시적으로 체류시키는 경우에 개설하는 시설

지정 긴급 피난 장소 — 재해가 발생해, 또는 발생할 우려가 있는 경우에, 그 위험으로부터 피하기 위한 피난의 장소

고속도로 / 국도 / 지방도로

철도(JR) / 철도(사철) / 하천·수역

활단층(위치 확실) / 활단층(위치 불확실)

활단층(잠복 부분) / 추정활단층 / 토우코크 변형

지정 피난소 · 지정 긴급 피난 장소 일람

○ : 피난가능 × : 피난 불가 - : 상황에 따라 개설

※마츠모토시의 「지정 피난소」는, 「지정 긴급 피난 장소」도 겸하고 있습니다.

명칭	소재지	대상으로 하는 비정상인 현상의 종류		
		홍수(100년에 1번)	홍수(1000년에 1번)	토사 재해
①오카다 공민관	오카다 나비517-1	○	○	○
②오카다 체육관	오카다 나비488-3	○	○	○
③오카다 초등학교	오카다 마츠오카519	○	○	○
④메토바 중학교	하라1085-2	○	○	○
⑤혼고 초등학교	아 사마 온천2-9-5	○	○	○
⑥혼고 공민관	아 사마 온천2-9-1	○	○	○
⑦아사마온센 문화 센터	아 사마 온천2-6-1	○	○	○【2층 이상】
⑧혼고 체육관	아 사마 온천1-40-10	○	○	×
⑨종합 체육관	미스즈5-1	○	○	○
⑩아사히마치 중학교	아사히3-7-1	○	○	○
⑪마츠모토 미수주가오카고등학교	미스즈2-1	○	○	○
⑫신슈 대학 교육학부 부속 마츠모토 초등학교	키리1-3-1	○	○	○
⑬신슈 대학	아사히3-1-1	○	○	○
⑭죠우토우 공민관	모토마치3-7-1	○	○	○
⑮신슈 대학 교육학부 부속 마츠모토 중학교	키리1-3-1	○	○	○
⑯야스하라 지구 공민관	아사히2-11-13	○	○	○
⑰아사히마치 초등학교	아사히2-4-4	○	○	○
⑱마츠모토 후카시 고등학교	아리가사키3-8-1	○	○	○
⑲마루노우치 중학교	미야부찌3-6-1	○	○	×교정 ○체육관, 유검도장, 학교 건물
⑳마츠모토 아리가사키 고등학교	아리가사키1-1-54	○	○	○
㉑카이치 초등학교	카이찌2-4-51	○	○	○
㉒조호쿠 공민관	카이찌2-3-39	○	○	○

명칭	소재지	대상으로 하는 비정상인 현상의 종류		
		홍수(100년에 1번)	홍수(1000년에 1번)	토사 재해
㉓세이넨노 이에 그라운드	시마우찌8880	○	○	○
㉔오카다 운동 광장	오카다 나비5080-9	○	○	○
㉕마츠모토시 야구장	아 사마 온천1-9-1	○	×	×정면 입구 주차장 부근 ○그 외
㉖아사마온센 테니스 코트	아 사마 온천1-9-2	○	×	×
㉗사와무라 공원 테니스 코트	사와무라2-1824-2	○	○	○
㉘신슈 대학 야구장	아사히3-1-1	○	×	○
㉙시마우치 공원	시마우찌4347-1	×	×	○
㉚신슈 대학 그라운드	아사히3-1-1	○	×	○
㉛요코타 운동 광장	요코타4-413	○	×	○
㉜카이치 공원 테니스 코트	카이찌2-4-12	○	×	○