

広報 まつもと

10

2021 No.1389

松本の秋

アートの秋



10月は、芸術の秋。

コロナの影響で外出を控え、芸術に触れる機会が少なくなっていないですか。

松本のまちでは、一人ひとりが感染対策を徹底すれば、コロナ禍でもアートを楽しめる、工夫を凝らしたイベントが開催されています。

秋風が心地よいこの季節。松本の秋を感じながら、まち歩きをしてみたいかがですか。

新型コロナワクチン 全世代に接種を促進

最新情報はこちら

市ホームページ
で随時更新・発
信しています。



●問い合わせ 松本市新型コロナワクチンコールセンター
(☎78-1700 午前9時～午後5時 ※土日・祝日含む)

9月20日現在の、松本市の15歳以上の方のワクチン2回目の接種率は約51パーセントです。松本市では、希望する市民全員が11月20日頃までに2回接種できるよう準備を進めています。ワクチン接種には、ご自身の重症化リスクを確実に下げ、感染抑止に相当の効果があります。接種をご検討の方は早めに予約をお願いします。

満12歳以上の方の予約をWeb、LINE、電話から受付中！

若い世代の感染者が増加

感染力が強いデルタ株によって、若い世代の感染者が増加しました。感染しても軽症で済むと思う方も多いと思いますが、全国では10代の死亡例も出ています。また、感染した若い方の中には、嗅覚や味覚障害、疲労感、記憶障害などの長引く症状（いわゆる後遺症）に苦しんでいる方もいます。

現在、松本市では、40歳未満の予約率が他の年代に比べ低い状況です。高齢者や持病のある家族を守るため、また社会生活を正常化に近づけるためにも、より多くの方の接種をお願いします。

松本市の年代別（65歳未満）の予約率

（9月20日現在）



ワクチンの高い重症化防止効果

市民（約23万8,000人）のうち、ワクチンを2回接種した方はそうでない方に比べ、陽性率が8分の1程度低くなっていて、感染抑止に相当の効果が出ています。さらに、感染した方の全員が軽症にとどまっており、重症化防止には確実な効果が表れています。

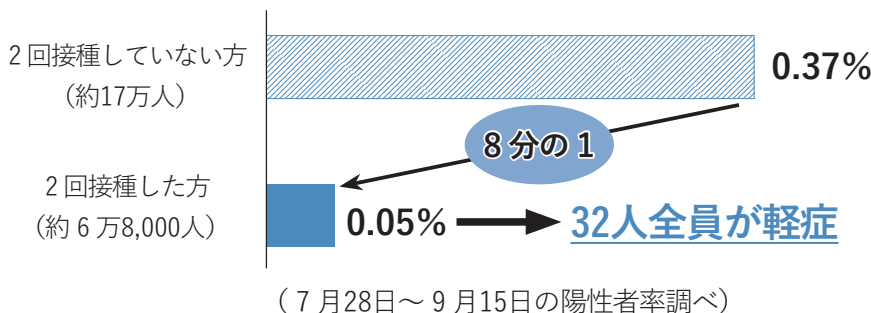

他のワクチンとの同時接種はできません

10月からインフルエンザ予防接種が始まります（24ページ参照）。原則として、新型コロナウイルスワクチンとそれ以外のワクチンは同時に接種できません。新型コロナウイルスワクチンとその他ワクチンは、互いに片方のワクチンを接種してから2週間後に接種できます。

— も く じ —

新型コロナワクチン接種情報	2
松本圏域の診療フロー	3
特集 芸術の秋	4
パブリックコメント募集、 骨髄ドナー助成制度	7
自分と家族の健康	8
新市立病院 波田駅前に建設へ	10
保育園入園説明会について	12
幼稚園児・認定こども園児募集	13
令和2年度決算を報告します	14
「多文化共生」って、知っていますか？ 第4次松本市環境基本計画	16
守りたい松本の農業	17
情報チャンネル	18
11月の相談日	27
カタログポケット、 マイナンバーカード等	28

今月は企画のページはお休みします。

コロナに感染しても、重症化しない、安心して療養ができる体制や環境を整備

●問い合わせ 保健予防課（県松本合同庁舎 1階 ☎40-0702 📠40-0811）

新型コロナウイルスの感染「第5波」は、市内でも、8月には1日あたりの感染者が過去最多となるなど感染が急拡大しました。

松本圏域では、保健所、医療機関、医師会とともに医療・診療体制を整備し、感染者数が一定数増えても医療機関が逼迫しないよう、診療のフロー（流れ）を確立しています。

松本圏域の診療フロー

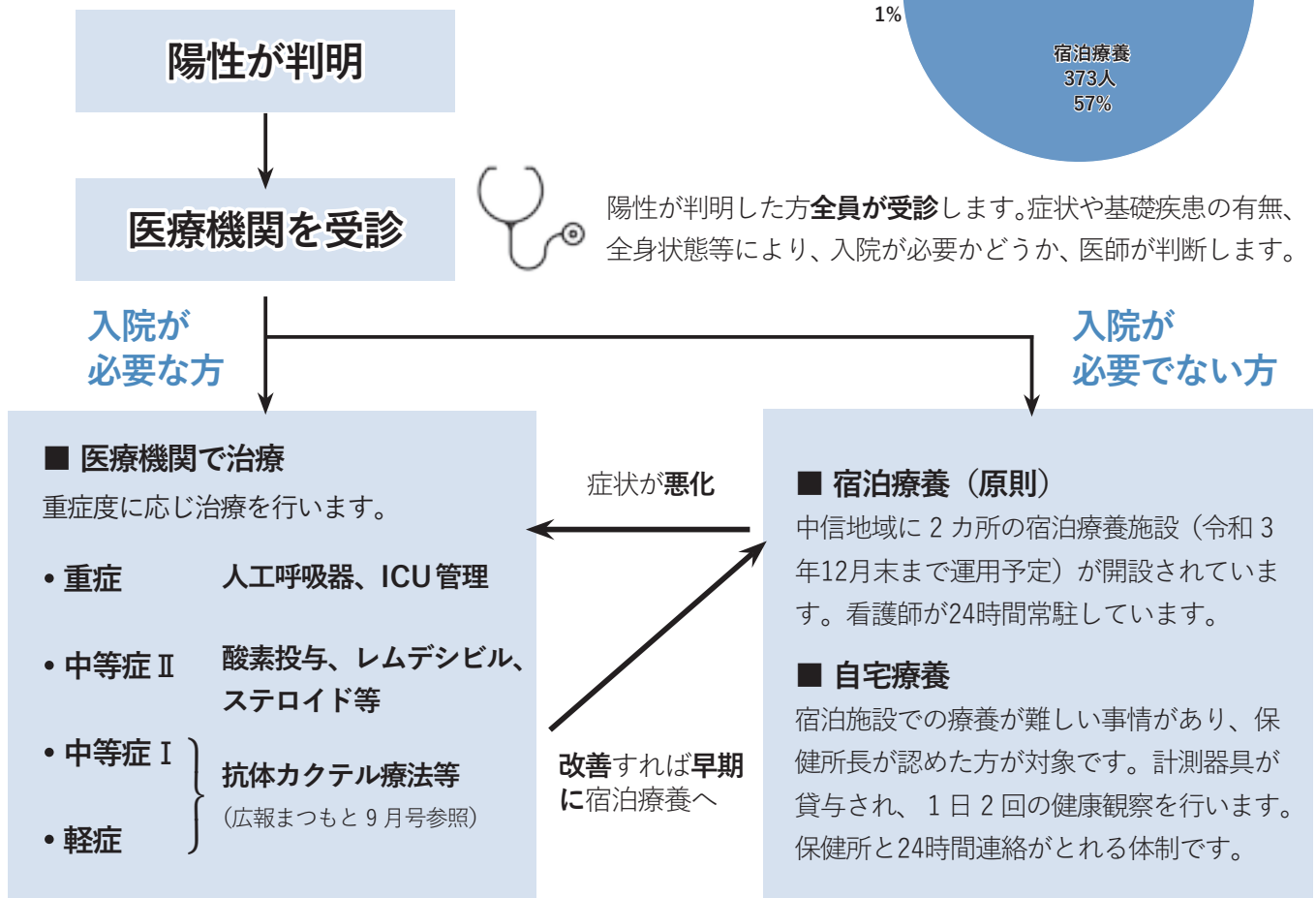

市内感染者の療養場所
（7月28日～9月15日）

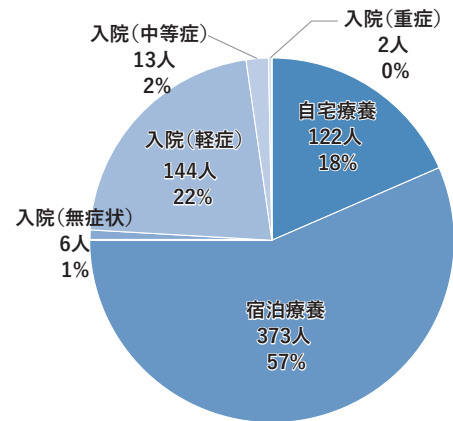

陽性が判明した方全員が受診します。症状や基礎疾患の有無、全身状態等により、入院が必要かどうか、医師が判断します。

ワクチン接種
済みの方も！

基本的な感染対策を続けましょう！

- 屋内で会話時は **マスクを正しく着用**
- マスクをしていても人との距離は **最低1m確保**
- 屋内や車内は **十分に換気**
- 適切なタイミングで **正しく手洗い、手指消毒**

受診相談センター

☎0263-47-5670

発熱等の症状がある場合は、まず電話で「かかりつけ医」などに相談してください。かかりつけ医を持たない方や、土・日・祝日・夜間などの場合は、電話でご相談ください。

特集
芸術の秋

松本まちなか アートプロジェクト 2021

令和4年2月28日まで
絶賛開催中!!!!

プロジェクトの
詳細はこちら▼



●問い合わせ 美術館 (☎39-7400 ☎39-3400 ※平日のみ)

これまでに培ってきた文化や芸術を活用することで、中心市街地の魅力を発信し、新たな人の流れが生まれ、まちが活性化することを目的に開催している「松本まちなかアートプロジェクト2021」。市内の100店舗以上がこのプロジェクトに参加しています。コラボ店舗（参加店）では、店内に展示されているアートの鑑賞や、パルコde美術館の半券提示による優待サービスを受けることができます（原則、観覧当日のみ有効）。

今回は、実際にコラボ店舗を巡り、体験レポートをお届けします。皆さんもそれぞれの楽しみ方で、松本の秋、芸術の秋をお楽しみください！

私たちが巡ります！



秘書広報室職員の
丸山、矢ヶ崎、三代澤（左から）



GALLERY MIYOSAWA

「三代澤本寿の作品展示」

最初に訪れたのは、中町通りにある、型絵染作家・三代澤本寿作品の常設ギャラリー。初期から晩年までの幅広い作品を展示しています。建物は明治時代に建築され、2019年に「市登録文化財制度」の第1号に登録されました。松本らしい工芸と歴史ある建物は、まさにまちなかのアート。

ジャンルの違う色々なアートを身近に感じてもらえたらうれしいです。アートを巡ることで、まちの回遊性につながったらいいですね。

みよさわやすみ
三代澤保水さん

半券で入館無料



COOL!



大曾根俊輔展示室



草間彌生《大いなる巨大な南瓜》
2017年©YAYOI KUSAMA

写真も
撮れます！



パルコde美術館の
半券提示で
優待サービス

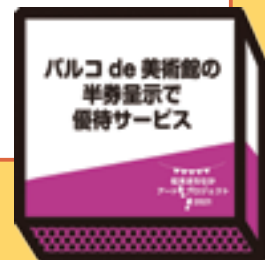

アート巡りにレッツ・ゴー！

GO



BUONO

結局最後は…
食欲の秋！



半券で優待
12店舗！

JR 松本駅

駅敷地内の飲食店や雑貨屋など、12店舗で優待サービスが受けられます。「芸術の秋」のアート巡りでしたが、最後は結局、「食欲の秋」を満喫しました☆

まちなかコラボ店は
100店舗以上！
色々なお店を巡る
ことができます☆



紙館 島勇

わがみにんぎょう
「和紙人形の展示」

大正10年創業の紙の専門店。「和紙人形」は、和紙で作られた人形。作品は高さ20センチメートル程度のものから大きいもので60センチメートル。これは全国的に見ても珍しいもので、独自の技法により生み出されているそうです。ここでしかお目にかかることのできない貴重なアートは必見です！

AWESOME



半券で和柄バッジ
1個プレゼント

一人ひとり、皆が元気でないとまちに活気は生まれません。アートに触れることで少しでも元気になってもらえたらうれしいです。

いとうけい
伊藤慶さん

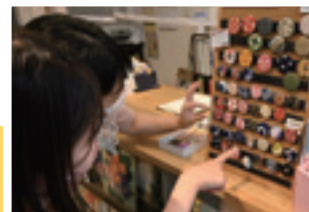
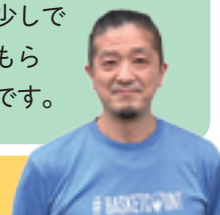

飯田屋 飴店

「作家の一点展示」

享保10年(1725年)創業の老舗飴店。店内では、月替わりで一点の作品展示を行っている、絵画や写真、彫刻などさまざまなジャンルのアートを楽しめます。入り口ののれんのデザインもステキ！

「松本にはこんなにも個性豊かな店があるんだ！」と、アートを通していろいろなお店や作家さんを知ってもらえる機会になればと思います。

いとうまさゆき
伊藤雅之さん



半券で「あめせんべい」プレゼント

松本まちなか
アートプロジェクト
2021

「まちなか散歩」

「工芸の五月」美術館ステージの企画として開催している人気のツアー「建築家とめぐる城下町みずのタイムトラベル」の動画版を公開中。アート巡りの参考にご覧ください。



松本まちなか
アートプロジェクト
2021

Cinema + Museum

NPO法人コミュニティシネマ松本CINEMAセレクトとの協働によりアート系の映画を上映します。

- ◆日時 10月29日(金)～31日(日)
- ◆会場 まつもと市民芸術館 小ホール
- ◆料金 一般1,800円(前売り1,400円)
大学生・高校生1,400円



詳細はこちら

※パルコde美術館半券提示で当日券一般1,000円、大学生・高校生800円

特集
芸術の秋

演劇、音楽、アート溢れる10日間

10月8日(金)
~17日(日)

FESTA松本 Z◇Z1

芸術館、信毎メディア
ガーデン 他



市内各所にこのチラシが!

●問い合わせ 芸術館チケットセンター (☎33-2200 ㊟33-3830)

「コロナのパンデミックに見舞われ、苦しんでいるこの困難な時にこそ、平和な社会生活が戻るように祈りを込め、記念すべきフェスティバルを立ち上げるべきだ」そんな信念のもと、新たに始まる松本の秋の祭典『FESTA松本』。運営に深く関わる、演団「TCアルプ」がご案内します。

FESTA 松本 中心メンバー「TCアルプ」

まつもと市民芸術館を拠点に活動をする劇団「TCアルプ」。2007年に結成され、市内外を問わず公演を行っています。

FESTA松本では企画・運営だけでなく、稽古のスケジュール調整やホームページの管理なども行います。また、メンバーの初演出作品が上演されるなど、結成15年目を迎えたTCアルプの進化に今後も目がはなせません!



◀左から細川貴司さん、近藤隼さん、
下地尚子さん、武居卓さん

とにかく!!!
串田総監督の熱い思い
や最新の詳細情報など
FESTA松本ホームページ
をチェック!



FESTA 松本
ホームページ

FESTA 松本 Z◇Z1 の音楽

- ◆coba アコーディオンコンサート
- ◆チャラン・ポ・ランタン
- ◆オノマトペ歌謡祭
- ◆まつもと市民オペラ合唱団

他、10公演程を予定

フェスティバル=祭りの雰囲気を感じてください!

FESTA 松本 Z◇Z1 のアート

- ◆縄手通りイベント
(ライブペイント、大道芸他)
- ◆にぎやか茶和会
(究極のシンポジウム)

他、ジャンル不問のアートイベントを開催予定

まちのあらゆる場所で開催されます。それぞれの楽しみ方でご参加を!



FESTA 松本 Z◇Z1 の演劇

- ◆「西の人気者」 演出：串田和美 出演：秋本奈緒美 他
 - ◆「近松心中物語」 出演：田中哲司/松田龍平、笹本玲奈/石橋静河 他 音楽：スチャダラパー
- 他、フェスティバルの中心となる演劇は、10以上の公演を予定

「オレたちの夏の夜の夢」
で初演出の細川さん

シェイクスピアの作品を演出します。TCアルプといえば串田総監督の演出ですが、串田さんとは違った世界感を味わってもらえたらうれしいです。

「ラ・チラカッチャッチャ」
で初作・演出の武居さん

一人の男の頭の中の話。見る人によって解釈が違いますが、自由に感じてもらいたいです。100人いたら100通りの感じ方、解釈があつていいと思っています。

パブリックコメント募集

●問い合わせ 行政管理課（本庁舎3階 ☎33-4770 ㊟33-1877）

松本市の重要な計画等の策定にあたり、素案を公表して、市民の皆さんのご意見等をお聞きし、政策への反映を検討するとともに、ご意見等に対する市の考え方を公表する制度です。皆さんの声をお寄せください。

案件名	内容	実施時期	担当課
松本市公共施設等総合管理計画(案)	「松本市公共施設マネジメント基本方針」に基づき、持続可能な行財政運営を確立し、将来にわたって市民サービスを維持するため、公共施設等の今後の方向性について取りまとめた本計画の改訂を行うもの	11月頃	公共施設マネジメント課 ☎34-3282 ㊟34-3207
松本市都市計画マスタープラン(案)	20年後を見据えた松本市の将来の市街地像を示すとともに、松本市全域の都市づくりの整備方針や各地域における将来の地域像を取りまとめ、都市計画の方針として定めるもの	11月頃	都市計画課 ☎34-3251 ㊟33-2939
松本市防災都市づくり計画(案)	平成13年に策定した松本市防災都市計画(防災都市づくり計画)の見直しを行うもので、今後想定される災害を踏まえ、各種防災施策を立案し、自助・共助の取組みによる防災都市づくり計画を策定するもの	12月頃	

※詳しくは、各担当課にお問い合わせください。案件名、実施時期は変更になる場合があります。

10月は骨髄バンク推進月間

骨髄ドナー助成制度のご利用を

●問い合わせ 健康づくり課（東庁舎2階 ☎34-3217 ㊟39-2523）

骨髄バンクを介して骨髄等（造血幹細胞）を提供したドナーや、ドナーが勤務する事業所に対し助成金を支給する制度です。提供に関するドナーの費用負担はありませんが、骨髄提供にかかる休暇を取得したことにより、収入が減ってしまう場合があります。この制度を利用することでドナーの経済的な負担を軽減できます。経済的な理由で辞退する人が減ることで、患者にとっても移植の機会を増やすことにつながります。ドナー提供を考えている方は、制度の利用をご検討ください。

ドナーへの助成

骨髄等を提供したドナーに、最大20万円を助成します。

対象

次のいずれも満たす方

- 骨髄等の提供を行った日に、市内に住所を有している方
- 他の地方公共団体から、助成金に類するものの交付を受けていない方
- 骨髄等の提供に伴う休暇の制度がない事業所に勤務する方

助成額

骨髄等の提供に係る通院または入院に要した日数（上限10日）× 2万円

事業所への助成

骨髄等を提供したドナーの勤務する事業所に、最大10万円を助成します。

対象

国、地方公共団体および独立行政法人の事業所を除き、ドナー助成の対象者が勤務する事業所。ただし、勤務先が複数ある場合は、ドナーが指定する1社に限ります。

助成額

骨髄等の提供に係る通院または入院に要した日数（上限10日）× 1万円

助成金交付申請は、ドナーが退院した日の翌日から起算して
90日以内にお願いします！



食欲の秋に、少し考えてみる？

自分と家族の健康

糖尿病にならないために

重症化しないために

新型コロナウイルス感染症で重症化しやすくとされる基礎疾患のひとつに、「糖尿病」があります。糖尿病は、定期的な受診と服薬管理に加えて生活習慣の見直しをすることが何よりも大切です。この機会に、糖尿病について一緒に学んでみませんか？

● 問い合わせ 保険課（東庁舎2階 34-3203 39-2523）

① 好ましくない生活習慣

保険課の古謝主事（30代男性）

ビールにトンカツ！
しめはラーメン♪
好きな食べ物を好き
なだけ食べます♪



暴飲暴食や不規則な食事は、**血糖値の上昇**をはじめ、**肥満や脂質異常**などを招きます。

② 血液データ（血糖値）の変化

健康診断を受けたけど…う～ん…
まあいっか。



「血糖値」って何

血液の中の糖分の濃度のこと。好ましくない食習慣等により**血糖の指標（血液データ）**に変化が現れます。

③ 糖尿病



「糖尿病」って何

血糖を調整してくれるホルモンが十分に働かず、血液の中の「糖」の量が増えてしまう病気です。**糖尿病は知らず知らずのうちに、血管を傷つけます。**

④ 合併症

糖尿病の**3大合併症**

- **目の障害** 糖尿病性網膜症
- **神経の障害** 糖尿病性神経障害
- **腎臓の障害** 糖尿病性腎症

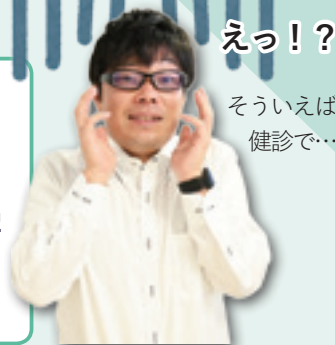

えっ!?

そういえば
健診で…

松本市国保 糖尿病・糖尿病性腎症 患者割合の推移（各年度5月診療分）

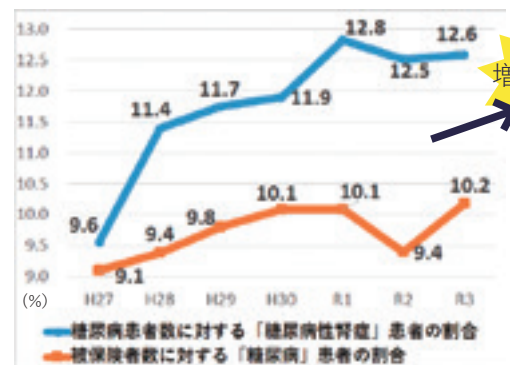

増加傾向

糖尿病は知らないうちに血管を傷つける

血糖値が高い状態が続いていると、血管が傷つき、「合併症」と呼ばれるさまざまな病気を引き起こします。

なかでも、腎臓の血管が傷ついて硬くなることで、老廃物などの不要なものをろ過する機能が低下し、「糖尿病性腎症」を発症します。初期の段階ではほとんど症状がなく、定期的な尿検査で初めて気づくことが多い病です。

さらに進行すると、腎臓がほとんど機能しなくなり、最終的には「人工透析」が必要になります。実は人工透析の約半分は、**糖尿病性腎症が原因**です。腎機能は一度低下すると、元に戻すことは難しくなります。

しかし、早期に治療を始め、生活習慣を見直せば、腎機能の低下を防ぐことができます。「糖尿病」を発症させないように、「**重症化**」させないように、「**今**」取り組むことが重要です。

今すぐ始めましょう！ 介護予防×フレイル予防

令和3年度からスタート！

「フレイル予防講座」

フレイル（虚弱）とは、加齢に伴い心と体の状態が弱くなってきた状態です。

松本市では、地域で高齢者が集う場へ医療専門職（理学療法士、歯科衛生士、薬剤師、管理栄養士）が出向き、「フレイル予防講座」を行っています。

フレイルチェック

握力や歩行速度、口腔機能の測定を行い、自分の体の状態をチェックします。



横内忍
(理学療法士)



井垣優子
(歯科衛生士)

フレイル予防健康教育・ 個別指導

医療専門職が、フレイル予防のための集団講話・実技指導、個別指導を行います。

令和3年度中に松本市立病院に 「フレイル外来」を開設！



医師の他、リハビリ専門職や管理栄養士などが連携し、フレイルの早期発見と原因を明らかにし、治療や生活指導などを行います。

適切な治療や予防を行うことで、要介護の状態になることを防いだり遅らせることができます。

「何歳からでも」遅くはありません！

1 糖尿病にならないために大切なのは

健診 + 必要に応じた治療
(体の変化に早く気づいて血管を守る)

2 重症化を予防するために大切なのは

定期的な受診と服薬管理 + 生活習慣の見直し

松本市の
取り組み

受診の呼びかけ

特定健診（集団）を受診した方へ保健指導を実施、必要な方へは紹介状を渡し、医療機関への受診を促します。

健診受診者のうち、治療が必要な方への受診勧奨結果（令和元年度）

「約6割」が受診につながりました！



松本市の
取り組み

重症化予防のために

● 薬局薬剤師による自己管理支援

家で続けられそうな工夫や取り組みを、主治医と薬剤師が連携して一緒に支援します。

● 保健師・管理栄養士による訪問指導

食事内容や生活習慣をもとに、一人ひとりに合わせた具体的な方法をアドバイスし、工夫や改善できるポイントを一緒に考えます。

まずは、健診を受けること、健診を受けっぱなしにしないことが、健康を守るカギです！



自分と家族の健康のため、私たちと一緒に取り組みましょう！



黒田 彩加 /
保険課 保健師

新市立病院 波田駅前建設へ

○問い合わせ 病院建設課 (波田支所4階 ☎92-6011 ㊟92-6021)

施設の老朽化や狭あい化のため新築移転を目指す、松本市立病院の建設地が、上高地線波田駅前の波田中央運動広場に決定しました。市議会9月定例会で、市立病院建設基本計画見直し骨子が承認され、今年度中に基本計画の策定を進めていきます。

波田中央運動広場は、現市立病院の立体駐車場に隣接し、向かいには上高地線の波田駅があるなど、交通の利便性が高い場所に位置しています。

また、周辺には市役所波田支所や小中学校、商業施設があるなど、地域の生活を支える施設が集積しています。

そうしたことから、新病院の建設を既存の公共施設や都市機能と有機的に結び付け、子どもからお年寄りまで行き交う西部の生活拠点を、地域の皆さんとともに作り上げていきます。

◆「波田中央運動広場」 選定のポイント

- ① 歴史的・文化的な中心地
- ② 交通ネットワークの拠点
- ③ 中山間地からのアクセス
- ④ 現病院施設の副次的利用
- ⑤ 妥当な建設スケジュール

【現在の市立病院】



至安曇・奈川地区



【現在の運動広場】



新病院の役割

・政策医療を担う西部地域の基幹病院

松本広域圏唯一の公立病院として、周産期医療、小児医療、へき地医療、感染症医療、救急医療などの政策医療を担います。



・地域密着型の在宅療養支援病院

地域密着型の在宅療養支援病院として、西部地域の地域包括ケアシステムの一翼を担います。



・全市的なフレイル予防センター

認知機能の予防も含めた全市的なフレイル（虚弱）予防センターとしての機能を新病院の特色とします。



新病院の規模・構造

〈病床数〉 199 床 → **180 床**
(一般 174 床・感染症 6 床)

〈個室割合〉 15% → **50%**

〈稼働率〉 **95%** を目標 (一般病床)

市民の皆さんの意見を取り入れて

地元説明会の他、多事争論会の開催、パブリックコメントの実施などで、多くの市民の皆さんの声をお聞きしました。



(7月の多事争論会)

今後の進め方

- ・敷地内には、土砂災害特別警戒区域（通称：レッドゾーン）がありますが、適切な安全対策工事を実施し、土砂災害の発生を防止します。また、土砂災害警戒区域（通称：イエローゾーン）も含まれていますが、病院は安全性を確保した場所に建設します。
- ・波田中央運動広場の代替地は、市役所全庁をあげて取り組みます。
- ・行政、教育・保育、医療、買い物などの機能が集積する波田駅周辺については、市立病院の移転にあわせ、さらなる基盤整備を進め、都市機能を充実させていきます。

スケジュール（予定）	令和3年度	令和4年度	令和5年度	令和6年度	令和7年度	令和8年度
基本計画の策定	建設地決定 ➔					
基本設計・実施設計		➔				
建設工事				➔		開院 ★

令和8年度開院予定



令和4年度保育園入園説明会について

※認定こども園は保育園部分

●問い合わせ 保育課（東庁舎2階 ☎33-9856 📠34-3236）

公立保育園の令和4年度入園説明会は開催しません

新型コロナウイルス感染症対策のため、開催しません。なお、私立保育園では一部開催予定ですが、事前予約が必要な場合がありますので、各園ホームページでご確認いただくか、直接お問い合わせください。各園の説明会開催等については、市ホームページをご覧ください。

市ホームページ



書類様式・入園案内の配布

10月中旬頃ホームページへ掲載予定です。感染症対策のため、可能な限りホームページからの印刷にご協力ください。インターネット環境等により印刷ができない場合は、保育課窓口でお受け取りください。

申し込み受け付け ※オンラインでの申請を予定

11月中旬頃から受け付けを開始する予定です。受付方法の詳細は、『広報まつもと』11月号および市ホームページへ掲載する予定です。



入園できるお子さん

保護者が働いている、出産を控えているなどの理由により、ご家庭で保育ができないお子さんが入園できます。ご家庭で保育できるお子さんは入園できません。

保育園は選べます

市立・私立を問わず、保護者が希望する保育園を選ぶことができます。ただし、定員や施設規模などの理由により、希望する園に入園できないこともあります。

継続保育は申し込み不要

新年度も継続して同じ保育園に通園を希望するお子さんは、園から配布する継続意向調査書と現況届で確認します。

※3歳未満のクラスでは、定員の関係上、継続して通園できないこともあります。

※特別利用保育で入園している方は、新年度の申し込みが必要です。



来春入園

幼稚園児・認定こども園児を募集



● 問い合わせ 各園または保育課（東庁舎2階） ☎33-9856 ☎34-13236
 市内の市立、私立幼稚園および私立認定こども園で、令和4年4月からの入園児を募集します。入園を希望される方は、各園へお問い合わせの上、お申し込みください。

該当幼児

- 3年保育（3歳児）
平成30年4月2日～31年4月1日に生まれた方
- 2年保育（4歳児）
平成29年4月2日～30年4月1日に生まれた方
- 1年保育（5歳児）
平成28年4月2日～29年4月1日に生まれた方

市立幼稚園

- 応募資格 令和3年11月15日現在、松本市に住所を有する年齢該当児
 - 願書配布 10月14日（木）～11月15日（月） 各園
- ※土・日・祝日は除く

表1 市立幼稚園の問い合わせ先・募集人員

園名	電話番号	募集人員	
		3年保育（3歳児）	2年保育（4歳児）
松本幼稚園	32-0904	30人	若干名
本郷幼稚園	46-1876	30人	若干名
本郷南幼稚園	35-5165	30人	若干名

- 受付期間 11月1日（月）～11月15日（月） 各園
 - 募集人員 表1のとおり
- ※定員を超えた場合は抽選
 ※5歳児は、欠員補充のみ随時受け付けています。

私立幼稚園・認定こども園

※現在在園中の3、4歳児（それぞれ令和3年度の4、5歳児）の弟妹が、2年保育または3年保育の入園を希望する場合は優先

- 願書配布 各園で配布
- 受付期間 詳細は各園にお問い合わせください。
- 募集幼稚園・認定こども園 表2のとおり

※認定こども園は幼稚園部分のみ
 ※満3歳児（平成31年4月2日以降に生まれた方）を受け付ける園があります。各園へお問い合わせください。

＼ ご活用ください！！ ／

表2 私立幼稚園・認定こども園の問い合わせ先

園名	電話番号	園名	電話番号
鈴蘭幼稚園	36-2094	やよい認定こども園	27-3377
聖テレジア幼稚園	33-8206	認定こども園聖十字幼稚園	32-4688
白百合幼稚園	86-1084	認定なぎさこども園	25-0632
松本青い鳥幼稚園	58-2887	認定こども園松本光明幼稚園	33-7763
松本いずみ幼稚園	33-2553	認定こども園松本中央幼稚園	36-0737
松本南幼稚園	28-4888	認定こども園松本短大幼稚園	58-6563
松本神映幼稚園	26-7850	インターナショナル・スクール・オブ・長野南松本キャンパス	87-5971
認定こども園深志	35-9187	インターナショナル・スクール・オブ・長野島内キャンパス	88-6562
ささべ認定こども園	25-0150	松本シュタイナー認定こども園ひなたぼっこ	74-1503
認定こども園ふたご	58-2196		



子育て応援アプリ

『すくすくアルプちゃん』

● 問い合わせ

健康づくり課（☎34-3217 ☎39-2523）



妊娠中から赤ちゃんの成長が記録でき、妊娠から出産、子育てまでをフルサポートします。



インストールはこちら

ポイント

予防接種をプッシュ通知

子育て情報が得やすい

令和2年度 松本市の

決算を報告します



●問い合わせ 財政課（本庁舎3階 ☎34-3273 📠33-1877）

令和2年度（令和2年4月1日～令和3年3月31日）の決算の概要を、一般会計・特別会計・企業会計別にお知らせします。

一般会計歳入

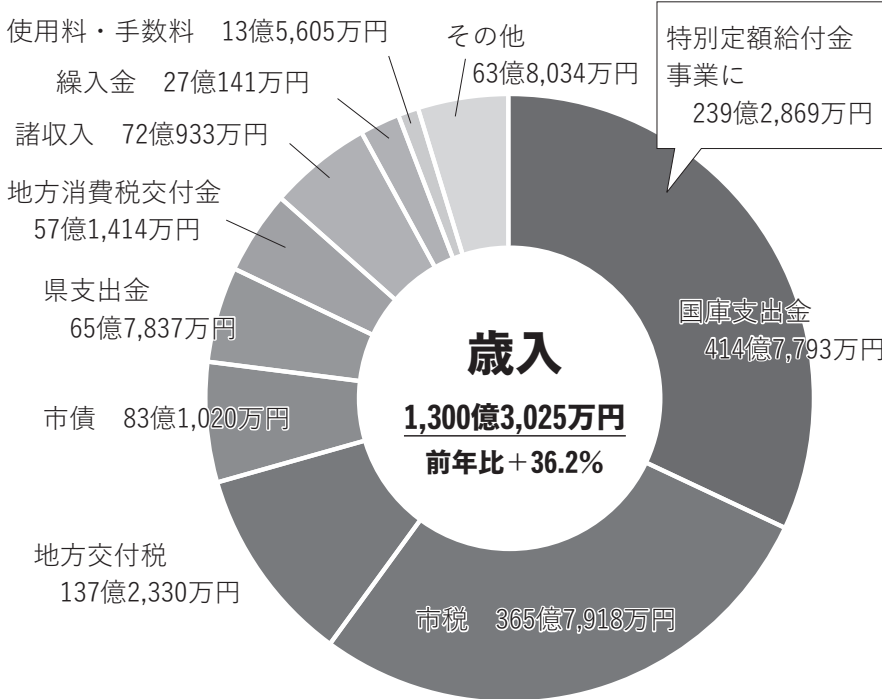

- 国庫支出金**…国から支出された負担金・補助金・委託金
- 市税**…市民税・固定資産税など
- 地方交付税**…一定水準の行政を維持できるように国から配分されたお金
- 市債**…道路や施設建設などのために借り入れたお金
- 県支出金**…県から支出された負担金・補助金・委託金
- 地方消費税交付金**…消費税のうち、地方に配分されたお金
- 諸収入**…貸し付けたお金の回収金や、市預金の利子など
- 繰入金**…基金を取り崩したり、特別会計から繰り入れられたお金
- 使用料・手数料**…市営住宅の家賃や、体育館などの施設使用料など
- その他**…不要な土地を売り払った代金や、前年度からの繰越金など

特別会計

特別会計とは、特定の事業を行う場合または特定の収入で事業を行う場合に、経理を他の会計と区別するため、法律や条例に基づき設置している会計で、松本市には10の特別会計があります。令和2年度は、黒字が5会計、収支同額が5会計（歳入不足のため翌年度歳入から繰上げ充用した市街地駐車場事業を含む）となりました。

会計名	歳入	歳出	差引額	会計名	歳入	歳出	差引額
霊園	1億9,644万円	1億 203万円	+ 9,441万円	公設地方卸売市場	4億4,986万円	4億4,986万円	0円
地域排水施設事業	9,279万円	9,279万円	0円		1億8,646万円	2億 287万円	△1,641万円
国民健康保険	231億2,552万円	223億7,682万円	+ 7億4,870万円	市街地駐車場事業	※歳入不足額を翌年度歳入から繰上充用		+ 1,641万円
後期高齢者医療	31億7,570万円	30億8,266万円	+ 9,304万円			差引額計	0円
介護保険	222億2,563万円	220億1,133万円	+ 2億1,430万円	奈川観光施設事業	2億1,017万円	2億1,017万円	0円
農業集落排水事業	9,916万円	9,916万円	0円	松本城	5億9,672万円	5億2,281万円	+ 7,391万円

企業会計

企業会計とは、民間企業と同様に利用料金などの事業収益で運営される会計です。松本市には令和2年度末で4つの企業会計があり、3会計が黒字、1会計が赤字となりました。

会計名	総収益	総費用	当年度純損益	会計名	総収益	総費用	当年度純損益
水道事業	50億6,264万円	48億4,778万円	+ 2億1,486万円	病院事業	53億8,428万円	51億 715万円	+ 2億7,713万円
下水道事業	68億1,605万円	59億7,514万円	+ 8億4,091万円	上高地観光施設事業	1億7,015万円	2億3,522万円	△6,507万円

一般会計の歳入・歳出は新型コロナウイルス対策などにより、1000億円超で過去最高額！

市税が法人市民税の減により前年度比（以下同）2・0%の減、また新型コロナウイルス対策に関する補助金や交付金などの増により国庫支出金が248・0%増となったことなどにより、歳入全体は36・2%増加しました。

また、歳出は1人10万円給付の特別定額給付金事業や中小企業振興費の増により補助費が247・1%増加した他、中小企業金融対策預託金の増により貸付金が321・0%増、中小学校の空調設備を整備したことなどにより普通建設事業費が17・2%増となり、歳出全体は38・2%増加しました。

その結果、一般会計の収支は25億5783万円の赤字でした。
市の借金は35億円の減額

市債残高は前年度末と比べ、全体で35億円の減となりました。経常収支比率（財政の硬直性）は87・4%でした。類似都市の中では比較的良好な数値ですが、引き続き健全財政の維持に努めていきます。



一般会計歳出

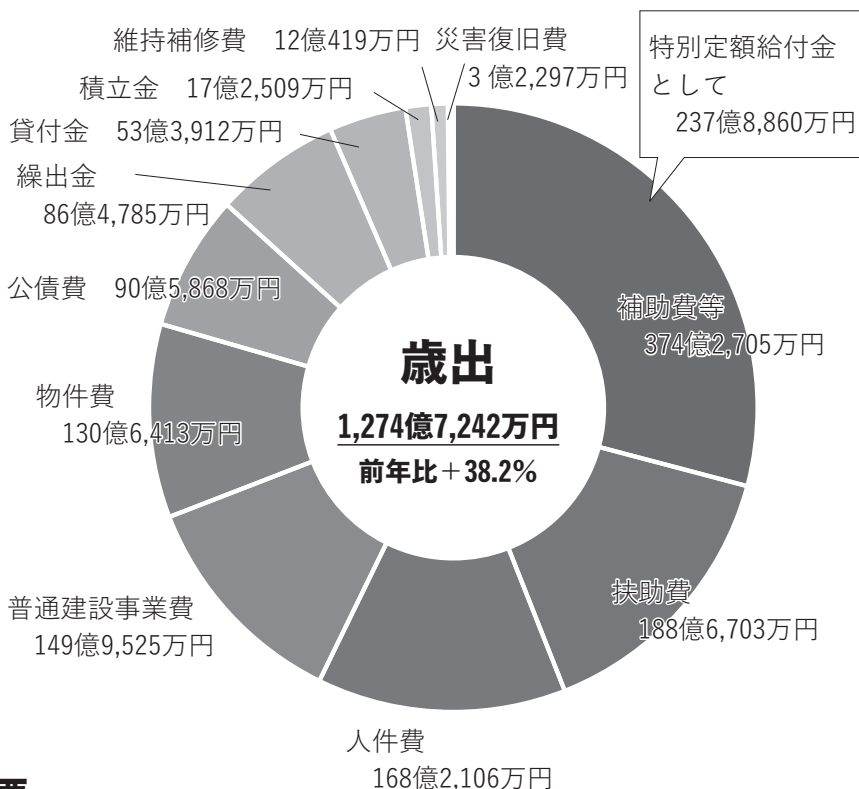

- 補助費等…団体や事業への補助金など
- 扶助費…生活保護費、児童手当などの社会保障に関するお金
- 人件費…職員の給料や退職金、議員や各種委員の報酬など
- 普通建設事業費…道路・学校・保育園・体育施設など、公共施設の建設費
- 物件費…公共施設の維持管理に必要な光熱水費、委託料など
- 公債費…借入金の返済（元金と利子）
- 繰出金…国民健康保険や介護保険など特別会計へ支出したお金
- 貸付金…中小企業への貸付金など
- 積立金…基金への積立金
- 維持補修費…道路や公共施設などの補修費
- 災害復旧費…災害等で被害が出た道路等の復旧費

松本市の最新の財政指標

■健全な財政状況（健全化判断比率）

財政の健全度を示す指標は次のとおりです。いずれも早期健全化基準や財政再生基準を下回っており、健全な財政状況にあることを示しています。

指標名	松本市		早期健全化基準	財政再生基準
	2年度	元年度		
実質赤字比率	赤字なし	赤字なし	11.25%	20.0%
連結実質赤字比率	赤字なし	赤字なし	16.25%	30.0%
実質公債費比率	3.7%	4.2%	25.0%	35.0%
将来負担比率	将来負担なし	将来負担なし	350.0%	

実質赤字比率…普通会計（一般会計、霊園特別会計）の赤字額の割合
 連結実質赤字比率…市全体の赤字額の割合
 実質公債費比率…市税等の標準的な収入額のうち、市全体の借金返済額の割合
 将来負担比率…将来返済がほぼ確実な借金などの残高のうち、市税等で負担する割合
 資金不足比率…事業規模に対する資金不足額の割合

■公営企業も資金の不足なし（公営企業の資金不足比率）

松本市には、公営企業に分類される会計が9会計（水道事業など4企業会計と、地域排水施設事業など5特別会計）ありますが、資金不足を生じている会計はありませんでした。

「多文化共生」って、知っていますか？

●問い合わせ 人権共生課 (☎39-1105 ☒37-1153)

「多文化共生」は、すでに馴染みのある言葉となっている方もいれば、知らないという方も多いのではないのでしょうか。「多文化共生」とは、日本人も、外国にルーツを持つ人も、共に豊かで安全に暮らしていくことです。

今年度、松本市は、**第3次松本市多文化共生推進プラン**を策定しました。多文化共生社会の実現に向け、さまざまな取り組みを推進します。

プランの詳細はこちら▼



松本市ってグローバル！？

松本市には令和2年12月末現在、3,973人の外国人が生活しています。これは、松本市の総人口の1.67パーセントにあたります。このうち、永住者が3割を占め、定住化が進んでいます。

順位	国・地域	人数
1	中国	960
2	韓国・朝鮮	937
3	フィリピン	541
4	ベトナム	424
5	ブラジル	344
6	タイ	171

(以下略)



松本市多文化共生キーパーソンに登録を！

「松本市多文化共生キーパーソン」とは、国籍を問わず、誰もが地域の一員として活躍することができる社会を作るため、地域と外国人住民との「橋渡し役」となる方です。

【活動例】

- ◆つながりのある外国人住民に情報を「**つたえる**」
- ◆一緒に料理をしたり相談を聞いたりして「**つながる**」
- ◆国際交流や防災のイベントなどに一緒に「**参加する**」
- ◆災害のときにはお互い助け合って「**よりそう**」



◀詳細はこちら

第4次松本市環境基本計画

経済・社会とつなぐ まつもと環境戦略



●問い合わせ 環境・地域エネルギー課 (東庁舎4階 ☎34-3268 ☒34-3202)

▲詳細はこちら

今後10年間の環境の保全等に関する長期的な目標、施策の大綱および環境への配慮の指針等について定める「経済・社会とつなぐ まつもと環境戦略(第4次松本市環境基本計画)」を策定しました。

目指す環境像

清い水、深いみどりと青い空 ~豊かで美しい環境を次世代にひきつぐために~

ポイント① 5つの柱

環境課題を分野ごとに整理した施策の柱を設定し、取り組みを着実に推進します。

①

ゼロカーボンに挑むまち
(地球環境)

②

資源の循環で新たな価値を生み出すまち
(循環型社会)

③

誰もが安全に安心して暮らせるまち
(生活環境)

④

豊かな自然を守り、ともに暮らすまち
(自然環境)

⑤

緑・水・文化が生み出す五感に心地よいまち
(快適環境)

ポイント② 重点戦略

環境と経済・社会のつながりを意識し、2050ゼロカーボンシティの実現とSDGsの達成を目指します。

- 1 豊かな地域資源を活用した環境・経済の好循環【環境×経済】
- 2 社会的課題解決につながる持続可能な地域づくり【環境×社会】
- 3 環境教育の充実と協働の推進【全ての取り組みの基盤】

守りたい松本の農業

●問い合わせ 農業委員会事務局

(本庁舎5階) ☎34-3226 ☎36-6217

松本市農業委員会では委員の任期満了に伴い、8月に新たな委員が就任しました。

会長就任あいさつ



会長 田中悦郎

8月12日の臨時総会で、農業委員会会長を拝命いたしました。新たなメンバーで、一日も早く活動を軌道に乗せなければならず、責任の重さで、身の引き締まる思いです。

改正法に基づく新たな農業委員会制度に移行して3年が経過しました。この間、農業委員と推進委員という異なる委員体制に分かれて総会の運営、地区での現場活動、役割分担など、最

適な組織づくりに努めてまいりました。

これからの3年間は、農地の集積・集約化、遊休農地の発生防止、新規参入の促進や後継者確保といった、時代が求める実のある活動を関係機関とも連携しながら取り組んでまいりたいと思います。

農業委員会に与えられた使命は、国民・市民の食料を提供する大切な農地を守ることですが、その前提として、農業者が前を向くことが重要と考えています。

農業委員と推進委員、全ての皆様のお力添えを賜り、組織の活性化と創意工夫に努め、松本らしい農業委員会活動を展開してまいります。今後とも皆様のご理解とご協力をよろしくお願い申し上げます。

役員の紹介

会長 田中悦郎
 会長職務代理者 窪田英明
 農業振興委員長 河野徹
 情報・研修委員長 中川敦

農業委員会の活動

- ◆農地の確保と有効利用
 - ・農地法に基づく許可
 - ・農地の利用状況調査（農地パトロール）
- ◆農地等の利用の最適化（人・農地・プランの実質化に向けた取り組み）
 - ・認定農業者等担い手への農地利用の集積・集約化
 - ・遊休農地の発生防止・解消
 - ・新規参入の促進
- ◆農業の担い手の育成・確保
 - ・農業経営の合理化に向けた地域の世話役活動
 - ・農業者年金の加入促進
- ◆地域の課題解決
 - ・行政機関等への意見の提出



農業委員26人と、農地利用最適化推進委員18人は次のとおりです。

地区	農業委員	農地利用最適化推進委員
旧市	小林 康基	西村 博
岡田	中條 幸雄	
本郷	柳澤 一向	
中山	太田 辰男	松田 和久史 赤羽 武史
寿	河西 穂高	
内田	丸山 茂実	中野 千尋
入山辺	武井 茂善	
里山辺	中川 敦	平林 哲
笹賀	矢嶋 壽司	
芳川	窪田 英明	松下 秀一 田中 武彦
神林	塩原 秀俊	
今井	田中 悦郎	中平 茂 田中 孝人
新村	細江 弘光	
和田	塩原 俊昭	

地区	農業委員	農地利用最適化推進委員
島内	河野 徹	堀内 俊男 北野 喜八
島立	濱 博	
四賀	久保 節夫	大澤 好市 梶原 知子
安曇	齋藤 勝幸	山崎 和男 長崎 知彦
奈川	橋本 実嗣	
梓川	倉科 孝明	中澤 一海 奈良澤 治
波田	塩原 至	
JA松本ハイランド	三村 晴夫	
JAあづみ	二村 喜子	
梓川土地改良区	上條 信太郎	
農村女性協議会	林 昌美	
中立委員	瀧澤 和子	