令和8年度

鎌田地区 バス路線マップ

発行元 オレンジカフェかまだ
鎌田地区公民館

山形線

北栗南
北栗東
月見橋
月見町
笹部団地
至臨空工業団地

南部循環線

五月町
笹部
松本笹部簡易郵便局
笹部保育園
笹部町会第二公民館
月見町公民館
南原
シバウラ
両島口
両島
両島浄化センター
両島浄化センター運動広場
・鎌田地区公民館
・鎌田地区ひろば
・鎌田地区地域づくりセンター
・鎌田体育館
・鎌田図書館
・鎌田児童センター
両島町公民館
五月町公民館
松南病院
笹部認定こども園
南原町公民館
弥生町公民館
やよい認定こども園
信明中学校
信明中学校
石芝町公民館
おぶん
溝口
松本石芝簡易郵便局
二子橋
二子橋
下二子公民館
下二子
下二子東
二子団地
二子西

南松本・山形線（コミバス）

空港今井線／大久保工業団地線

石芝町
野溝
野溝西
中川病院
野溝木工
野溝木工東
征矢野口
征矢野公民館
高宮公民館
高宮
高宮南
高宮町公民館
高宮児童センター
松本高宮郵便局
高宮交番
双葉
宮田町東公民館
宮田保育園
松本南幼稚園
石芝東公民館
陸上自衛隊松本駐屯地
開明小学校
松本年金事務所
松本市文書館
鎌田
鎌田小学校
鎌田中学校
鎌田公民館
松本シネマライツ
南松2・井川城口
南松本保育園
南松本保育園
南松本駅前郵便局
南松本駅
南松本駅
総合社会福祉センター
イオン南松本
なんなんひろば
篠ノ井線
平田駅
井川城中区公民館
井川城上区公民館
柳橋南
井川城下区公民館
井川城保育園
中条
中条町公民館
中条南公民館
松本駅
西松本駅
松本電鉄上高地線
松本警察署
松本渚郵便局
渚駅
信濃荒井駅
松本駅アルプス口
松本バスターミナル
本町五丁目

学校・保育園
幼稚園・こども園
交番・警察署
郵便局
公民館

空港今井線 / 大久保工業団地線

松本中川病院　神林高速バス停　信州まつもと空港　信州スカイパーク

松本→高宮→神林高速バス停前→信州まつもと空港→下今井
松本→高宮→大久保工場公園→管理会館

平日用

の始発から運賃	系統番号	72	75	72	72	71	71	71	72	71	72	71	73	71	71	74	72	71	71	73	71
	行先	下今井	工場団地	下今井	下今井	空港	空港	空港	下今井	空港	下今井	空港	神林	空港	空港	神林	下今井	空港	空港	神林	空港
	のりば番号	⑤	⑤	⑤	⑤	⑤	⑤	⑤	⑤	⑤	⑤	⑤	⑤	⑤	⑤	⑤	⑤	⑤	⑤	⑤	⑤
220	**松本バスターミナル発**	**710**	**730**	**745**	**815**	**915**	**1015**	**1115**	**1215**	**1315**	**1410**	**1515**	**1625**	**1655**	**1715**	**1725**	**1755**	**1825**	**1855**	**1950**	**2050**
	中条〃	715	735	750	820	920	1020	1120	1220	1320	1415	1520	1630	1700	1720	1730	1800	1830	1900	1955	2054
	鎌田〃	717	737	752	822	922	1022	1122	1222	1322	1417	1522	1632	1702	1722	1732	1802	1832	1902	1957	2056
	征矢野口〃	718	738	753	823	923	1023	1123	1223	1323	1418	1523	1633	1703	1723	1733	1803	1833	1903	1958	2057
	高宮〃	720	740	755	825	925	1025	1125	1225	1325	1420	1525	1635	1705	1725	1735	1805	1835	1905	1959	2058
	高宮南〃	722	742	757	827	927	1027	1127	1227	1327	1422	1527	1637	1707	1727	1737	1807	1837	1907	2000	2059
290	**石芝町〃**	**724**	**↓**	**759**	**829**	**929**	**1029**	**1129**	**1229**	**1329**	**1424**	**1529**	**1639**	**1709**	**1729**	**1739**	**1809**	**1839**	**1909**	**2002**	**2101**
370	野溝口〃	725	↓	800	830	930	1030	1130	1230	1330	1425	1530	1640	1710	1730	1740	1810	1840	1910	2003	2102
	二子橋〃	727	↓	802	832	932	1032	1132	1232	1332	1427	1532	1642	1712	1732	1742	1812	1842	1912	2005	2103
	下二子〃	728	↓	803	833	933	1033	1133	1233	1333	1428	1533	1643	1713	1733	1743	1813	1843	1913	2006	2104
440	**神林高速バス停前〃**	**729**	**↓**	**804**	**834**	**934**	**1034**	**1134**	**1234**	**1334**	**1429**	**1534**	**1648**	**1714**	**1734**	**1748**	**1814**	**1844**	**1914**	**2011**	**2105**
∫	∫	∫	∫	∫	∫	∫	∫	∫	∫	∫	∫	∫	…	∫	∫		∫	∫	∫	…	∫
590	**信州まつもと空港着**	**739**	**↓**	**814**	**844**	**950**	**1050**	**1150**	**1244**	**1350**	**1439**	**1550**	**…**	**1730**	**1750**		**1824**	**1900**	**1930**	**…**	**2118**

※夏季特別期間（8/11-8/16）と年末年始期間（12/29-12/31、1/2-1/3）は土休日ダイヤで運行

下今井→信州まつもと空港→神林高速バス停前→高宮→松本
管理会館→大久保工場公園→ 高宮→松本

平日用

系統番号	70	70	70	70	70	70	70	70	70	70	70	70	70	70	70	70	70	70	70
信州まつもと空港発	**645**	**715**	**807**	**↓**	**842**	**912**	**1000**	**1100**	**1200**	**1312**	**1400**	**1507**	**1600**	**…**	**1741**	**↓**	**1811**	**1853**	**1906**
∫	∫	∫	∫	∫	∫	∫	∫	∫	∫	∫	∫	∫	∫	…	∫	∫	∫	∫	∫
神林高速バス停前〃	**654**	**724**	**816**	**825**	**851**	**921**	**1009**	**1109**	**1209**	**1321**	**1409**	**1516**	**1609**	**1653**	**1750**	**↓**	**1820**	**1902**	**1915**
下二子〃	655	725	817	826	852	922	1010	1110	1210	1322	1410	1517	1610	1654	1751	↓	1821	1903	1916
二子橋〃	656	726	818	827	853	923	1011	1111	1211	1323	1411	1518	1611	1655	1752	↓	1822	1904	1917
野溝口〃	658	728	820	829	855	925	1013	1113	1213	1325	1413	1520	1613	1657	1754	↓	1824	1906	1919
石芝町〃	**659**	**729**	**821**	**830**	**856**	**926**	**1014**	**1114**	**1214**	**1326**	**1414**	**1521**	**1614**	**1658**	**1755**	**↓**	**1825**	**1907**	**1920**
高宮南〃	701	731	823	832	858	928	1016	1116	1216	1328	1416	1523	1616	1700	1757	1816	1827	1909	1922
高宮〃	703	733	825	834	900	930	1018	1118	1218	1330	1418	1525	1618	1702	1759	1818	1829	1911	1924
征矢野口〃	705	735	827	836	902	932	1020	1120	1220	1332	1420	1527	1620	1704	1801	1820	1831	1913	1926
鎌田〃	706	736	828	837	903	933	1021	1121	1221	1333	1421	1528	1621	1705	1802	1821	1832	1914	1927
中条〃	708	738	830	839	905	935	1023	1123	1223	1335	1423	1530	1623	1707	1804	1823	1834	1916	1929
本町五丁目〃	710	740	832	841	907	937	1025	1125	1225	1337	1425	1532	1625	1709	1806	1825	1836	1918	1931
松本バスターミナル着	**720**	**750**	**841**	**848**	**916**	**946**	**1035**	**1135**	**1235**	**1346**	**1435**	**1541**	**1635**	**1716**	**1816**	**1832**	**1846**	**1927**	**1941**

※夏季特別期間（8/11-8/16）と年末年始期間（12/29-12/31、1/2-1/3）は土休日ダイヤで運行

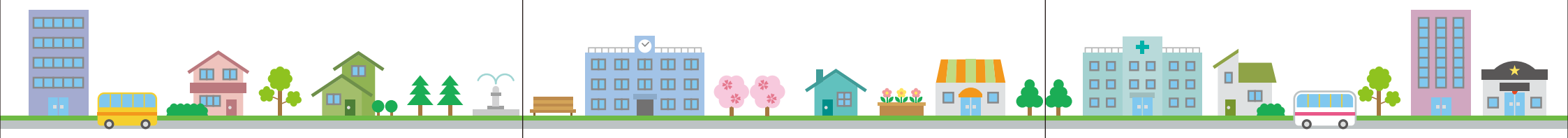

南部循環線

イオン南松本　なんなんひろば　コモ庄内　相澤病院

南部循環線　松本駅→笹部団地→なんなんひろば→相澤病院→松本駅

平日・土曜日

	系統番号	300							
	のりば番号	31	31	31	31	31	31	31	31
	停留所名	1便	2便	3便	4便	5便	6便	7便	8便
A	**松本駅アルプス口発**	**800**	**910**	**1010**	**1110**	**1210**	**1430**	**1530**	**1640**
B	中条〃	804	914	1014	1114	1214	1434	1534	1644
C	鎌田〃	806	916	1016	1116	1216	1436	1536	1646
	両島口〃	807	917	1017	1117	1217	1437	1537	1647
D	両島〃	808	918	1018	1118	1218	1438	1538	1648
E	笹部〃	810	920	1020	1120	1220	1440	1540	1650
	五月町〃	810	920	1020	1120	1220	1440	1540	1650
	月見町〃	811	921	1021	1121	1221	1441	1541	1651
	笹部団地〃	812	922	1022	1122	1222	1442	1542	1652
F	南原〃	813	923	1023	1123	1223	1443	1543	1653
	シバウラ〃	814	924	1024	1124	1224	1444	1544	1654
G	高宮公民館〃	816	926	1026	1126	1226	1446	1546	1656
H	双葉〃	818	928	1028	1128	1228	1448	1548	1658
	宮田町東公民館〃	819	929	1029	1129	1229	1449	1549	1659
	イオン南松本〃	820	930	1030	1130	1230	1450	1550	1700
	なんなんひろば着	**821**	**931**	**1031**	**1131**	**1231**	**1451**	**1551**	**1701**
	なんなんひろば発	**826**	**936**	**1036**	**1136**	**1236**	**1456**	**1556**	**1706**
	南松本駅〃	827	937	1037	1137	1237	1457	1557	1707
	南松本保育園〃	828	938	1038	1138	1238	1458	1558	1708
	柳橋南〃	830	940	1040	1140	1240	1500	1600	1710
I	庄内3丁目〃	831	941	1041	1141	1241	1501	1601	1711
	ライフスクエアコモ庄内〃	832	942	1042	1142	1242	1502	1602	1712
	ハローワーク入口〃	833	943	1043	1143	1243	1503	1603	1713
J	薄川橋南〃	834	944	1044	1144	1244	1504	1604	1714
	相澤健康センター入口〃	834	944	1044	1144	1244	1504	1604	1714
	相澤病院着	835	945	1045	1145	1245	1505	1605	1715
	相澤病院発	**840**	**950**	**1050**	**1150**	**1250**	**1510**	**1610**	**1720**
K	中条東〃	841	951	1051	1151	1251	1511	1611	1721
L	**松本駅アルプス口着**	**848**	**958**	**1058**	**1158**	**1258**	**1518**	**1618**	**1728**

※日曜、祝日、夏季特別期間（8/11-8/16）と年末年始期間（12/29-1/3）は運休

運賃表（大人片道）

- 同じアルファベット内の停留所間は 170 円
- 小児運賃（小中学生運賃）は、表記の半額（10 円単位切り上げ）
- 福祉割引（障害者割引等）は、表記の半額（10 円単位切り上げ）
- 福祉 100 円パス券を利用の方は全区間 100 円
- 1周回以上乗車した場合の運賃は、340 円

※キャッシュレス決済で、運賃が 20 円割引になります（概ね2年間）。

	A	B	C	D	E	F	G	H	I	J	K	L
A												
B	220											
C	220	220										
D	230	220	170									
E	250	220	170	170								
F	300	250	220	170	170							
G	320	270	240	210	170	170						
H	340	310	310	230	170	170						
I	240	180	230	260	220	280	300					
J	180	170	220	220	260	260	320	170				
K	170	170	220	220	240	270	300	170	170			
L	340	220	240	260	320	340	320	240	180	170	180	

山形線

鎌田中学校　松南病院　臨空工業団地　アイシティ 21

松本→笹部→和田→臨空工業団地→山形村役場→上大池

平日用

の始発から運賃	系統番号	76	76	76	78	78	76	76	76	76	77	76	76	78	76
	行先	上大池	上大池	上大池	笹部	笹部	上大池	上大池	上大池	上大池	上大池	上大池	上大池	笹部	上大池
	のりば番号	⑤	⑤	⑤	⑤	⑤	⑤	⑤	⑤	⑤	⑤	⑤	⑤	⑤	⑤
220	**松本バスターミナル発**	**715**	**755**	**940**	**1010**	**1125**	**1305**	**1440**	**1540**	**1640**	**1735**	**1820**	**1925**	**2000**	**2045**
	中条〃	721	801	945	1015	1130	1310	1445	1545	1646	1741	1826	1930	2004	2049
	鎌田〃	724	804	947	1017	1132	1312	1447	1547	1649	1744	1829	1932	2006	2051
	両島口〃	725	805	948	1018	1133	1313	1448	1548	1650	1745	1830	1933	2007	2052
240	両島〃	726	806	949	1019	1134	1314	1449	1549	1651	1746	1831	1934	2008	2053
260	**笹部〃**	**728**	**808**	**951**	**1021**	**1136**	**1316**	**1451**	**1551**	**1653**	**1748**	**1833**	**1936**	**2010**	**2055**
	五月町〃	729	809	951	1021	1136	1316	1451	1551	1654	1749	1834	1936	2010	2055
	月見町〃	730	810	952	1022	1137	1317	1452	1552	1655	1750	1835	1937	2011	2056
	笹部団地〃	**↓**	**↓**	**↓**	**1026**	**1141**	**↓**	**↓**	**↓**	**↓**	**1751**	**↓**	**↓**	**2015**	**↓**
300	北栗東〃	731	811	953	…	…	1318	1453	1553	1656	1753	1836	1938	…	2057
	北栗南〃	732	812	954	…	…	1319	1454	1554	1657	1754	1837	1939	…	2058
320	南栗口〃	735	815	956	…	…	1321	1456	1556	1700	1757	1840	1941	…	2059
∫	∫	∫	∫	∫	…	…	∫	∫	∫	∫	∫	∫	∫	…	∫
510	和田橋場〃	742	822	1003	…	…	1328	1503	1603	1707	1804	1847	1948	…	2105
600	**臨空工業団地〃**	**744**	**824**	**1005**	**…**	**…**	**1330**	**1505**	**1605**	**1709**	**1806**	**1849**	**1950**	**…**	**2107**
	アイシティ21前着	745	825	1006	…	…	1331	1506	1606	1710	1807	1850	1951	…	2108

※夏季特別期間（8/11-8/16）と年末年始期間（12/29-12/31、1/2-1/3）は土休日ダイヤで運行

上大池→山形村役場→臨空工業団地→和田→笹部→松本

平日用

系統番号	70	70	70	70	70	70	70	70	70	70	70	70	70	70
アイシティ21前発	704	729	817	902	…	1047	…	1407	1547	1647	1749	1849	1927	…
臨空工業団地〃	**705**	**730**	**818**	**903**	**…**	**1048**	**…**	**1408**	**1548**	**1648**	**1750**	**1850**	**1928**	**…**
和田橋場〃	707	732	820	905	…	1050	…	1410	1550	1650	1752	1852	1930	…
∫	∫	∫	∫	∫	…	∫	…	∫	∫	∫	∫	∫	∫	…
南栗口〃	715	740	827	912	…	1057	…	1417	1557	1657	1800	1900	1937	…
北栗南〃	716	741	828	913	…	1058	…	1418	1558	1658	1801	1901	1938	…
北栗東〃	717	742	829	914	…	1059	…	1419	1559	1659	1802	1902	1939	…
笹部団地〃	**↓**	**↓**	**↓**	**↓**	**1031**	**↓**	**1146**	**↓**	**↓**	**↓**	**1804**	**↓**	**↓**	**2018**
月見町〃	719	744	830	915	1032	1100	1147	1420	1600	1700	1805	1904	1940	2019
五月町〃	720	745	830	915	1032	1100	1147	1420	1600	1700	1806	1905	1940	2019
笹部〃	**721**	**746**	**831**	**916**	**1033**	**1101**	**1148**	**1421**	**1601**	**1701**	**1807**	**1906**	**1941**	**2020**
両島〃	723	748	833	918	1035	1103	1150	1423	1603	1703	1809	1908	1943	2022
両島口〃	724	749	834	919	1036	1104	1151	1424	1604	1704	1810	1909	1944	2023
鎌田〃	725	750	835	920	1037	1105	1152	1425	1605	1705	1811	1910	1945	2024
中条〃	728	753	837	922	1039	1107	1154	1427	1607	1707	1814	1913	1947	2026
本町五丁目〃	730	755	839	924	1041	1109	1156	1429	1609	1709	1816	1915	1949	2028
松本バスターミナル着	**737**	**802**	**848**	**933**	**1047**	**1118**	**1202**	**1438**	**1618**	**1718**	**1824**	**1922**	**1958**	**2033**

※夏季特別期間（8/11-8/16）と年末年始期間（12/29-12/31、1/2-1/3）は土休日ダイヤで運行

南松本・山形線（コミバス）

※1乗車 大人1人=230 円（キャッシュレス 210 円）

南松本駅･松本シネマライツ方面

平日・土曜日

停留所名	1	3	5	6	9	10	13	14	16	18
アイシティ21発	…	…	1015	1040	1210	1245	1405	1630	1825	1945
∫		∫	∫	∫	∫	∫	∫	∫	∫	∫
下二子公民館〃	712	857	1029	1054	1224	1259	1419	1644	1839	1959
二子西〃	714	859	1031	1056	1226	1301	1421	1646	1841	2001
二子団地〃	715	900	1032	1057	1227	1302	1422	1647	1842	2002
下二子東〃	716	901	1033	1058	1228	1303	1423	1648	1843	2003
おぶ～〃	↓	↓	1037	1102	1232	1307	1427	1652	1847	2007
信明中学校〃	↓	↓	1039	1104	1234	1309	1429	1654	1849	2009
石芝町〃	↓	↓	1042	1107	1237	1312	1432	1657	1852	2012
野溝口〃	↓	↓	1043	1108	1238	1313	1433	1658	1853	2013
野溝西〃	720	905	1044	1109	1239	1314	1434	1659	1854	2014
中川病院〃	721	906	1045	1110	1240	1315	1435	1700	1855	2015
野溝木工〃	722	907	1046	1111	1241	1316	1436	1701	1856	2016
野溝木工東〃	723	908	1047	1112	1242	1317	1437	1702	1857	2017
イオン南松本〃	726	911	1050	1115	1245	1320	1440	1705	1900	2020
なんなんひろば〃	727	912	1051	1116	1246	1321	1441	1706	1901	2021
南松本駅〃	**728**	**913**	**1052**	**1117**	**1247**	**1322**	**1442**	**1707**	**1902**	**2022**
南松本保育園〃	…	914	1053	1118	1248	1323	1443	1708	…	…
南松2・井川城口〃	…	915	1054	1119	1249	1324	1444	1709	…	…
松本シネマライツ着	…	917	1056	1121	1251	1326	1446	1711	…	…

※日曜・祝日及び 12/29-1/3 は運休

南松本駅	篠ノ井線明科方面	バス→電車	750	922	1112	1157	1319	1348	1450	1727	1858	2031
		電車→バス		900	1048	1112	1241	1319	1422	1654		
	篠ノ井線塩尻方面	バス→電車	753	944	1120	1145	1241	1329	1520	1726	1901	2038
		電車→バス		846	1043	1043	1144	1317	1419	1645		

コミバス（地域連携バス）
● 停留所以外の場所でもバスを降りることができます。（コース上に限る）

アイシティ21方面

平日・土曜日

停留所名	2	4	7	8	11	12	15	17
松本シネマライツ発	…	935	1110	1140	1310	1345	1725	…
南松2・井川城口〃	…	936	1111	1141	1311	1346	1726	…
南松本保育園〃	…	937	1112	1142	1312	1347	1727	…
南松本駅〃	**801**	**942**	**1117**	**1147**	**1317**	**1352**	**1732**	**1920**
なんなんひろば〃	802	943	1118	1148	1318	1353	1733	1921
イオン南松本〃	803	944	1119	1149	1319	1354	1734	1922
野溝木工東〃	806	947	1122	1152	1322	1357	1737	1925
野溝木工〃	807	948	1123	1153	1323	1358	1738	1926
中川病院〃	808	949	1124	1154	1324	1359	1739	1927
野溝西〃	809	950	1125	1155	1325	1400	1740	1928
おぶ～〃	↓	954	1129	1159	1329	1404	1744	1932
信明中学校〃	↓	956	1131	1201	1331	1406	1746	1934
石芝町〃	↓	959	1134	1204	1334	1409	1749	1937
野溝口〃	↓	1000	1135	1205	1335	1410	1750	1938
下二子東〃	812	1003	1138	1208	1338	1413	1753	1941
二子団地〃	813	1004	1139	1209	1339	1414	1754	1942
二子西〃	814	1005	1140	1210	1340	1415	1755	1943
下二子公民館〃	816	1007	1142	1212	1342	1417	1757	1945
∫	∫	∫	∫	∫	∫	∫	∫	∫
アイシティ21着	…	1021	1156	1226	1356	1431	1811	1959

※日曜・祝日及び 12/29-1/3 は運休

南松本駅	篠ノ井線明科方面	バス→電車		1013	1157	1157	1320	1410	1743	
		電車→バス	749	931	1112	1112	1250	1347	1727	1906
	篠ノ井線塩尻方面	バス→電車		1023	1120	1217	1329	1419	1745	
		電車→バス	758	916	1043	1144	1258	1329	1725	1900