業務実施スケジュール _260213
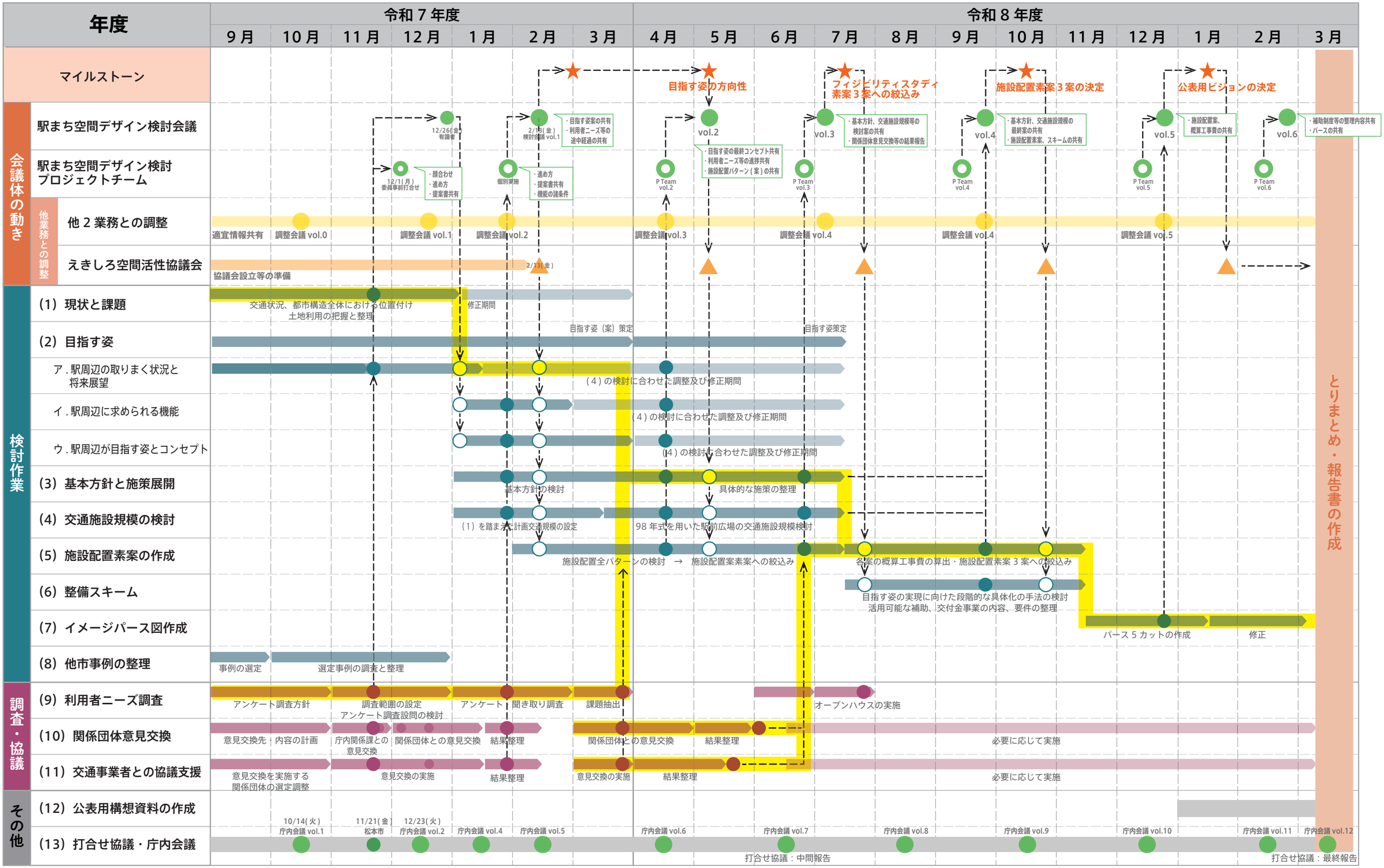
資料 1