

第25回松本市西部地域公共交通協議会
第16回松本市地域公共交通会議
次第

日 時 平成25年6月25日(火)
14時～
場 所 松本市役所3階 大会議室

1 開 会

2 あいさつ

3 会議事項

【松本市西部地域公共交通協議会】

- | | |
|---|-----|
| (1) 平成24年度事業報告及び収支決算報告について | 資料1 |
| (2) 平成25年度事業計画(案)及び予算(案)について | 資料2 |
| (3) 西部地域新交通システムの見直しについて | 資料3 |
| (4) 住民意見交換会の実施について | 資料4 |
| (5) 松本市西部地域公共交通協議会及び
松本市四賀地域公共交通協議会の統合について | 資料5 |
| (6) その他
平成25年度地域公共交通確保維持改善事業に関する
事業評価について(地域公共交通バリア解消促進等事業) | 資料6 |

【松本市地域公共交通会議】

- | | |
|--|------|
| (1) 副会長の選任について | |
| (2) 西部地域新交通システムの見直しについて | 資料3 |
| (3) 生活交通ネットワーク計画について | 資料7 |
| (4) 地域間幹線系統別確保維持計画について | 資料8 |
| (5) 松本市地域公共交通会議の今後の進め方について | 資料9 |
| (6) その他 | |
| ア 平成24年度及び25年度地域公共交通確保維持改善事業に
関する事業評価について(地域内フィーダー系統) | 資料10 |
| イ 松本市波田循環バス運行計画について | 資料11 |
| ウ 安曇野市～信州まつもと空港シャトル便の試験運行について | 資料12 |

4 その他

5 閉 会

平成24年度事業報告について

1 松本市西部地域公共交通協議会による事業実施

松本市西部地域公共交通総合連携計画に基づいて4年目の事業を実施いたしました。

2 事業概要

西部地域では、西部地域コミュニティバス及び市営バス奈川線の運行について、国の「地域公共交通確保維持改善事業」を活用し生活交通ネットワーク計画に基づいて実施するため、運行する協議会への負担金方式から市単独の補助金方式へ変更しました。

それに伴い、協議会事業は、地域の公共交通活性化、利用促進及び利便性向上事業に取り組みました。

3 事業内容

事業の名称	事業の内容	実施主体
公共交通利用促進のための事業	<p>1 公共交通に関する啓発及び情報提供事業</p> <p>(1) 松本市内バス路線の全線時刻表作成</p> <p>(2) 住民意見交換会の実施（7月、3月）</p> <p>(3) 広報まつもと特集号発行</p> <p>(4) コミュニティバス回数券作成</p> <p>2 地域の取り組みによる利用促進推進事業</p> <p>(1) 地域の時刻表作成：5地域 神林、安曇、奈川、梓川、波田地区、山形村</p> <p>(2) 地区内バス停丸看板更新：1地域 奈川地区</p> <p>3 モビリティマネジメント事業 松本市モビリティマネジメント業務委託（別紙）</p>	西部地域公共交通協議会

平成 24 年度松本市モビリティマネジメント事業報告

1. 趣旨

松本市西部地域におけるこれまでの取組みにより、地域住民生活の足を確保する公共交通が整備され、今後は、将来に向けて持続的に公共交通を維持するために公共交通に対する関心を高めるよう、利用行動を促すための取組み「モビリティマネジメント」が必要なことから、まずは、公共交通に対する興味・関心を持ってもらうことを目的としたイベントを実施しました。

2. 実施概要

イベント名称	「みんなで乗ろう！まつもと バスと電車の交通ひろば」
主催	松本市西部地域公共交通協議会／松本市 交通政策課
後援	公益社団法人長野県バス協会／アルピコ交通株式会社
企画・実施	松本市モビリティマネジメント実行委員会（信州大学及び松本大学の学生により組織） 特定非営利活動法人 SCOP
実施日・会場	平成 25 年 3 月 9 日（土）花時計公園
実施内容	① みんなで乗ろう！まつもと バスと電車の交通ひろば 花時計公園において、「西部地域コミュニティバスの試乗会」やバスの運転席に座れる「なりきり体験」などバスとふれあう様々なイベントなどを行った。 ② わくわくのりものラリー 西部地域コミュニティバス等市内のバス、アルピコ交通(株)上高地線などを活用して、チェックポイントをまわるラリーを開催した。

3. 事業実施のポイント

- (1) 信州大学及び松本大学の協力を得て、イベントの企画・実施を協働で行った
- (2) 子どもの頃から公共交通に関心を持ってもらいたいこと及び子ども連れであれば普段乗車しない公共交通に乗る可能性が高まることから親子をターゲットとした
- (3) ラジオとのタイアップ、新聞報道等の活用により、市民への露出を高めた（ラジオ出演計 3 回）
- (4) 関連団体からの協力を得ることで、効率的、効果的にイベントを実施した



▲実行委員会



▲広報まつもと掲載



▲上高地線車両に告知

4. 実施結果

(1)「みんなで乗ろう!まつもと バスと電車の交通ひろば」

花時計公園イベントには親子連れを中心に約 1,000 人が来場し、公共交通に触れ合いました。

■イベント内容 (主なもの)

- ・コミュニティバス試乗会
- ・アルピコ交通運転士による子どもバス見学会
- ・公共交通に関する〇×クイズ
- ・コミュニティバスと綱引き
- ・なりきり体験・アルプちゃんと記念撮影会
- ・SBC ラジオ公開放送



▲子どもバス見学会



▲コミュニティバスと綱引き



▲コミュニティバス試乗会



▲SBC「ともラジ」公開放送

(2) わくわくのりものラリー

わくわくのりものラリーは事前予約のあった 28 組 (大人 36 名、子ども 36 名) が参加。

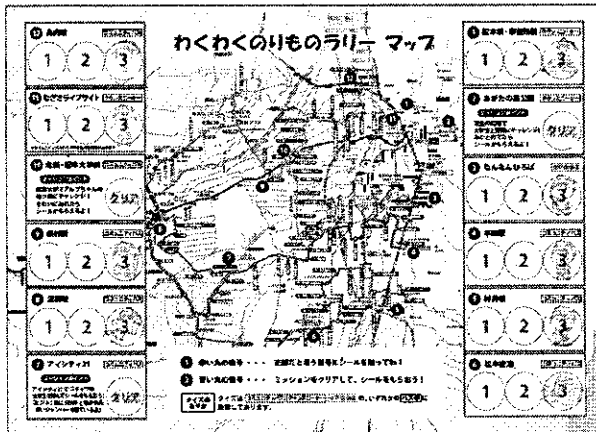

▲ラリーのしおり



▲花時計公園をスタート



▲チェックポイントにて大学生と（アイシティ 21）



▲表彰式

5. 総括

（1）マスメディアを通じた情報発信の評価

【成果】

- ア 約1,000人の市民がイベントに参加した。
- イ 新聞・テレビ・ラジオ等で計14回報道された。

【評価】

- ア マスメディアを通じたイベントの発信により、多くの市民に公共交通に対する情報発信ができた。
- イ 今回のイベントから、事前事後の情報発信だけではなく、当日のイベントの魅力を高めるようなマスメディアとの連携についても試行する事ができた。

（2）イベント参加者への啓発効果

【成果】

- ア 参加者アンケートで、回答者の8割～9割が「公共交通について学びや発見があった」、「バスや電車が身近になった」と回答。
- イ また回答者の約5割が「公共交通に乗る機会を増やそうと思う」と回答。

【評価】

- ア アンケート結果より、本事業の目的である「公共交通に対する興味・関心を高めること」に対しては、一定以上の効果があった。
- イ また「公共交通に乗る機会を増やそうと思う」など、一定の行動変容も促したと考えられ、公共交通利用を促進する効果もあったと言える。
- ウ 今後は、今回のイベントで市民が感じた行動変容のきっかけを、長期的な行動変容につなげるためのモビリティマネジメントを継続していくことが必要である。

（3）関連団体との連携

【成果】

- ア 事業の趣旨に賛同した長野県バス協会及びアルピコ交通株式会社からの費用、物品面での後援により、バス車両や1日乗車券等の手配が可能となった。
- イ 北陸信越運輸局の協力により、参加者に公共交通利用促進に関する資料を提供できた。

【評価】

公共交通の利用促進は、多くの団体と共有できる課題である。今後も同様のイベント実施にあたっては、事業の趣旨に賛同する団体との連携を図ることで、より効率的、効果的な事業展開が期待できる。

平成24年度松本市西部地域公共交通協議会収支決算報告について

収入決算額 3,932,918 円
 支出決算額 3,639,906 円
 差 額 293,012 円

【収入】

(円)

科 目 款 項 目	予算現額 (A)	決算額 (B)	差引額 (B)－(A)	説 明
1 負担金	3,840,000	3,840,000	0	
1 負担金	3,840,000	3,840,000	0	
1 負担金	3,840,000	3,840,000	0	松本市3,500,000円、山形村340,000円
2 補助金	0	0	0	
1 補助金	0	0	0	
1 補助金	0	0	0	国庫補助金
3 繰越金	92,016	92,016	0	
1 繰越金	92,016	92,016	0	
1 繰越金	92,016	92,016	0	
4 諸収入	984	902	▲ 82	預金利子
1 諸収入	984	902	▲ 82	
1 雑入	984	902	▲ 82	
合 計	3,933,000	3,932,918	▲ 82	

【支出】

(円)

科 目 款 項 目	予算現額 (A)	決算額 (B)	差引額 (B)－(A)	説 明
1 運営費	90,000	10,080	▲ 79,920	
1 会議費	30,000	0	▲ 30,000	
1 会議費	30,000	0	▲ 30,000	
2 事務費	60,000	10,080	▲ 49,920	
1 事務費	60,000	10,080	▲ 49,920	
2 事業費	3,843,000	3,629,826	▲ 213,174	
1 事業費	3,843,000	3,629,826	▲ 213,174	
1 事業費	3,843,000	3,629,826	▲ 213,174	松本市全線時刻表 638,400 広報まつもと掲載料(10月・2月) 230,370 コミュニティバス回数券作成代 235,200 地域の取り組みによる利用促進推進事業(時刻表作成他) 847,960 松本市モビリティマネジメント業務委託 976,500
3 予備費	0	0	0	
1 予備費	0	0	0	
1 予備費	0	0	0	
合 計	3,933,000	3,639,906	▲ 293,094	

会計監査報告

平成24年度松本市西部地域公共交通協議会の収支決算を監査しましたところ、適正に処理されていたことを報告します。

平成25年6月7日

松本市西部地域公共交通協議会
会長 松本市政策部長 大石 幹也 様

監事 小松安宏 

監事 二村孝澄 

平成25年度事業計画（案）について

- 1 松本市西部地域公共交通協議会事業について
地域の公共交通活性化、利用促進及び利便性向上事業を実施してまいります。

2 平成25年度事業計画

事業計画の概要等		
事業の名称	事業の内容	実行主体
公共交通利用促進のための事業	<p>(1) 公共交通に関する啓発及び情報提供事業</p> <ul style="list-style-type: none"> ・公共交通機関路線図・時刻表の作成 ・広報宣伝（広報まつもと特集号） ・利用促進事業チラシ等の作成 ・住民意見交換会の実施 <p>(2) 地域の取り組みによる利用促進推進事業</p> <ul style="list-style-type: none"> ・西部地域12地区及び山形村 <p>(3) モビリティマネジメント事業</p> <p>西部地域コミュニティバス等公共交通機関への乗車体験等を含めた利用啓発事業（第2回バスと電車の交通ひろば：11月開催を予定）に取り組むものです。</p> <p>※モビリティマネジメントとは、地域や都市を、「過度に自動車に頼る状態」から、「公共交通や徒歩などを含めた多様な交通手段を適度に利用する状態」へと少しずつ変えていく取り組みを意味するものです</p>	松本市西部地域公共交通協議会

平成25年度松本市西部地域公共交通協議会収支予算(案)について

収入額 3,928,000 円
 支出額 3,928,000 円
 差引額 0 円

【収入】 (円)

科 目	25年度予算額 (A)	24年度予算額 (B)	差引額 (A)-(B)	説 明
款 項 目				
1 負担金	3,634,000	3,840,000	▲ 206,000	
1 負担金	3,634,000	3,840,000	▲ 206,000	
1 負担金	3,634,000	3,840,000	▲ 206,000	松本市3,284,000円、山形村350,000円
2 補助金	0	0	0	
1 補助金	0	0	0	
1 補助金	0	0	0	
3 繰越金	293,012	92,016	200,996	
1 繰越金	293,012	92,016	200,996	
1 繰越金	293,012	92,016	200,996	
4 諸収入	988	984	4	
1 諸収入	988	984	4	
1 雑入	988	984	4	
合 計	3,928,000	3,933,000	▲ 5,000	

【支出】 (円)

科 目	25年度予算額 (A)	24年度予算額 (B)	差引額 (A)-(B)	説 明
款 項 目				
1 運営費	90,000	90,000	0	
1 会議費	30,000	30,000	0	
1 会議費	30,000	30,000	0	
2 事務費	60,000	60,000	0	
1 事務費	60,000	60,000	0	
2 事業費	3,838,000	3,843,000	▲ 5,000	
1 事業費	3,838,000	3,843,000	▲ 5,000	
1 事業費	3,838,000	3,843,000	▲ 5,000	公共交通に関する啓発及び情報提供 1,288,000円 地域の取組みによる利用促進事業 1,300,000円 モビリティマネジメント事業 1,250,000円
3 予備費	0	0	0	
1 予備費	0	0	0	
1 予備費	0	0	0	
合 計	3,928,000	3,933,000	▲ 5,000	

西部地域新交通システムの見直しについて

1 西部地域コミュニティバス運行の利用状況について
(1) 年度別利用者数

ルート名	島内・新村線 A線	新村・平田線 B線	梓川・波田線 C線	今井・村井線 D線	平田・波田線 E線	計	
H24.10～ 運行便数	14便/日 土曜日10便	20便/日 土曜日運休	15便/日 土曜日8便	23便/日 土曜日15便	8便/日 土曜日8便	80便/日 土曜日41便	
利用者数 (人)	H21	3,567	2,780	2,256	2,698	—	11,301
	H22	6,685	6,368	4,872	8,828	—	26,753
	H23	7,053	8,396	3,055	14,334	4,338	37,176
	H24	8,079	7,395	15,460	18,828	5,049	54,811
	合計	25,384	24,939	25,643	44,688	9,367	130,041
1便当り 利用者数 (人/便)	H21	0.92	0.81	0.84	0.87	—	0.86
	H22	1.18	0.97	1.12	1.64	—	1.23
	H23	1.55	1.34	0.98	2.22	2.15	1.65
	H24	1.97	1.40	5.11	2.86	1.77	2.62

※H21年度：H21.8～H22.3の8カ月

※C線のH21～H23年度はスクール利用を含まないが、H24年度はスクール利用を含む。

(2) 利用の推移

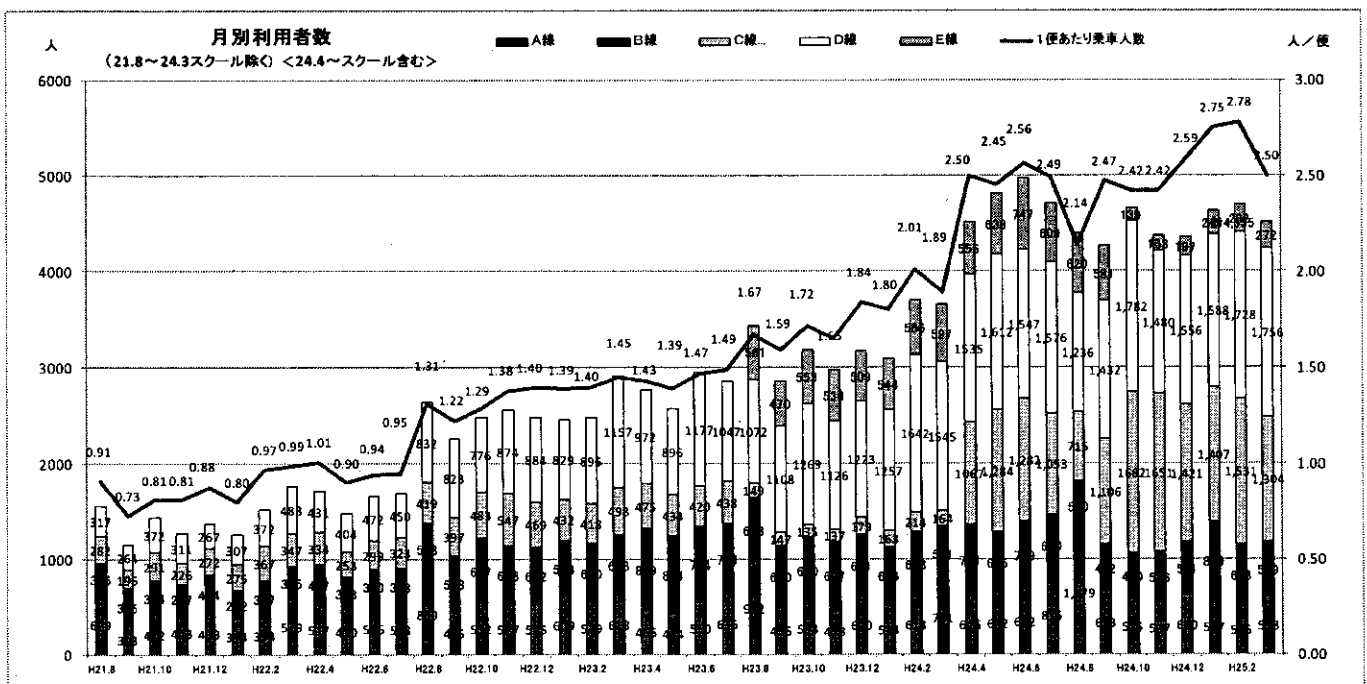

(3) 月別利用者数及び1便当り利用者数 (H24. 4~H25. 3)

ルート名	島内・新村線 A線	新村・平田線 B線	梓川・波田線 C線	今井・村井線 D線	平田・波田線 E線	計	
H24. 10~ 運行便数	14便/日 (15) 土曜日10便	20便/日 (21) 土曜日運休	15便/日 (9) 土曜日8便	23便/日 (25) 土曜日15便	8便/日 (11) 土曜日8便	80便/日 (81) 土曜日41便	
利用者数 (人)	4月	616 (466)	741 (849)	201 (475) <1,067>	1,535 (972)	556	3,649 (2,762) <4,515>
	5月	642 (434)	635 (804)	174 (434) <1,266>	1,612 (896)	638	3,701 (2,568) <4,793>
	6月	682 (550)	709 (794)	152 (420) <1,265>	1,547 (1,177)	747	3,837 (2,941) <4,950>
	7月	815 (636)	650 (738)	168 (438) <1,049>	1,576 (1,047)	609	3,818 (2,859) <4,699>
	8月	1,279 (962)	540 (683)	186 (149) <711>	1,236 (1,072)	620 (561)	3,861 (3,427) <4,386>
	9月	653 (496)	492 (640)	154 (147) <1,106>	1,432 (1,108)	581 (470)	3,312 (2,861) <4,264>
	10月	575 (533)	480 (690)	607 (135) <1,682>	1,782 (1,269)	139 (553)	3,583 (3,180) <4,658>
	11月	537 (478)	536 (697)	548 (137) <1,651>	1,480 (1,126)	163 (538)	3,264 (2,976) <4,367>
	12月	610 (610)	571 (641)	478 (179) <1,421>	1,556 (1,223)	197 (509)	3,412 (3,162) <4,355>
	1月	567 (514)	819 (616)	519 (163) <1,407>	1,588 (1,257)	245 (544)	3,738 (3,094) <4,626>
	2月	505 (613)	643 (663)	556 (214) <1,531>	1,728 (1,642)	282 (566)	3,714 (3,698) <4,689>
	3月	598 (761)	579 (581)	614 (164) <1,304>	1,756 (1,545)	272 (597)	3,819 (3,648) <4,509>
	合計	8,079 (7,053)	7,395 (8,396)	4,357 (3,055) <15,460>	18,828 (14,334)	5,049	43,708 (37,176) <54,811>
1便当り 利用者数 (人/便)	4月	1.81 (0.98)	1.56 (1.42)	1.12 (1.27) <5.93>	2.74 (2.05)	2.24	2.02 (1.43) <2.50>
	5月	1.76 (0.95)	1.24 (1.40)	0.84 (1.21) <6.12>	2.66 (1.96)	2.39	1.88 (1.39) <2.45>
	6月	1.87 (1.11)	1.39 (1.27)	0.80 (1.08) <6.69>	2.58 (2.38)	2.81	1.99 (1.47) <2.56>
	7月	2.30 (1.34)	1.31 (1.23)	0.89 (1.17) <5.55>	2.69 (2.20)	2.35	2.02 (1.49) <2.49>
	8月	3.32 (2.50)	1.00 (1.27)	0.90 (0.72) <3.43>	1.95 (1.69)	2.21 (2.00)	1.88 (1.67) <2.14>
	9月	2.01 (1.46)	1.08 (1.34)	0.90 (0.82) <6.47>	2.68 (1.98)	2.45 (1.90)	1.92 (1.59) <2.47>
	10月	1.65 (1.52)	1.09 (1.41)	1.68 (0.75) <4.65>	3.15 (2.21)	0.67 (2.17)	1.86 (1.72) <2.42>
	11月	1.66 (1.41)	1.28 (1.46)	1.62 (0.76) <4.87>	2.80 (2.01)	0.85 (2.17)	1.81 (1.65) <2.42>
	12月	1.99 (1.88)	1.50 (1.41)	1.51 (1.05) <4.48>	3.13 (2.29)	1.07 (2.15)	2.03 (1.84) <2.59>
	1月	1.85 (1.58)	2.16 (1.35)	1.64 (0.95) <4.44>	3.20 (2.35)	1.33 (2.30)	2.22 (1.80) <2.75>
	2月	1.65 (1.78)	1.69 (1.37)	1.75 (1.13) <4.83>	3.48 (2.88)	1.53 (2.25)	2.21 (2.01) <2.78>
	3月	1.81 (2.08)	1.45 (1.14)	1.81 (0.87) <3.84>	3.28 (2.58)	1.36 (2.24)	1.89 (1.89) <2.10>
	平均	1.97 (1.54)	1.40 (1.33)	1.29 (0.98) <5.11>	2.86 (2.21)	1.77	1.86 (1.66) <2.62>

※ () 内は昨年の実績、<>内はスクールを入れた実績

(4) 路線月別利用実績

島内・新村線 A線 月別利用者数

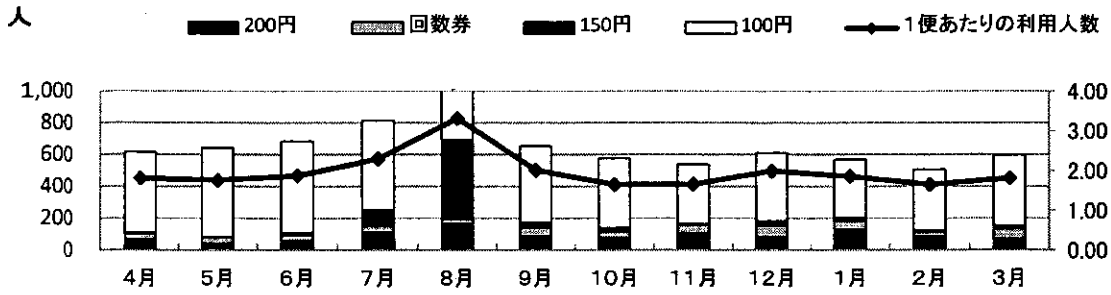

新村・平田線 B線 月別利用者数

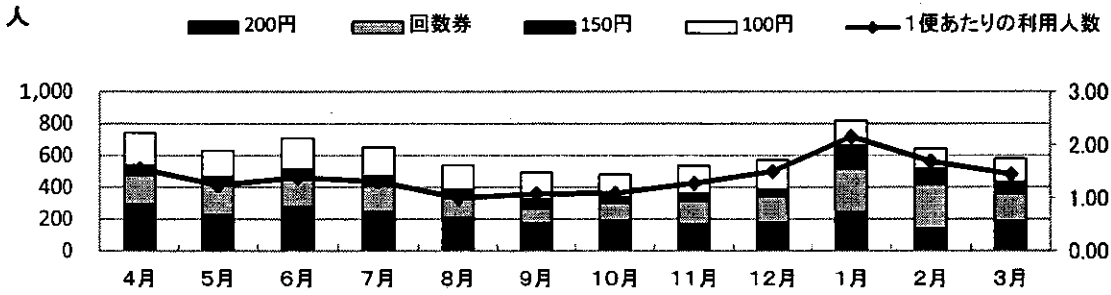

梓川・波田線 C線 月別利用者数(スクールを含む)

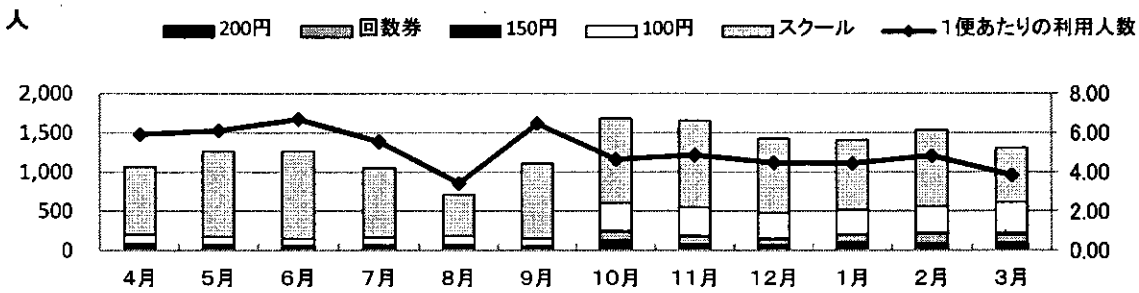

今井・村井線 D線 月別利用者数

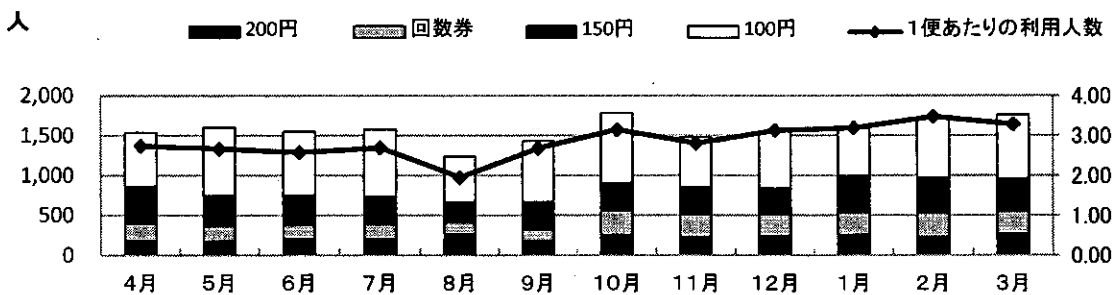

平田・波田線 E線 月別利用者数

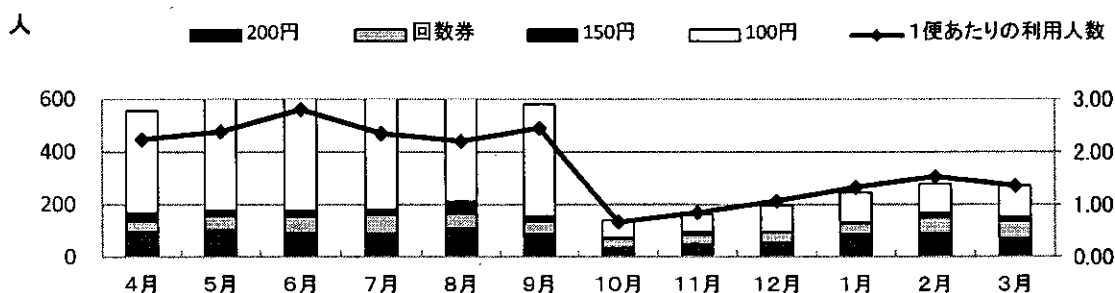

(5) 路線停留所別利用実績

島内・新村線 A線 停留所別乗降者数

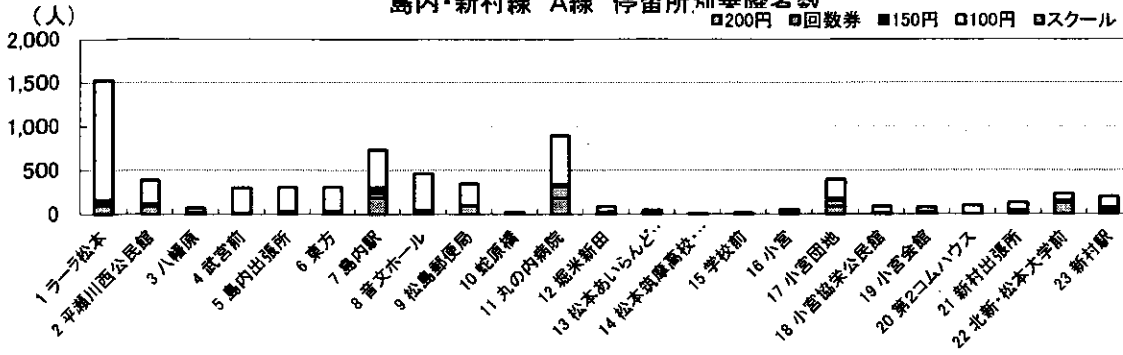

新村・平田線 B線 停留所別乗降者数

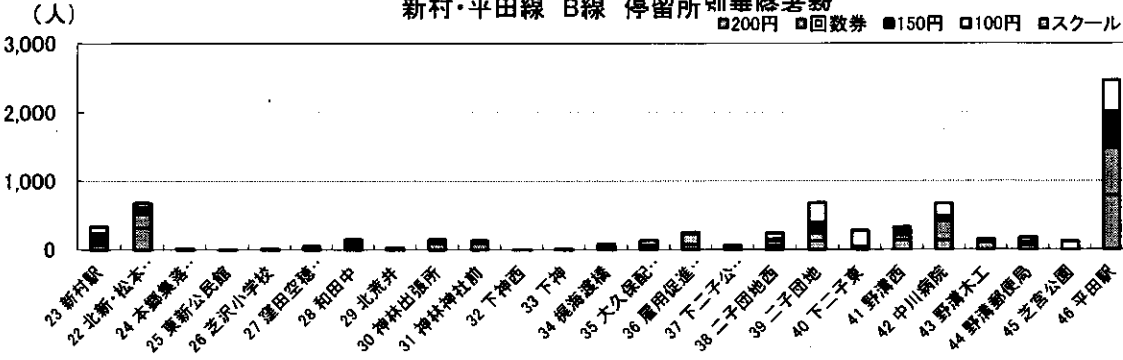

梓川・波田線 C線 停留所別乗降者数

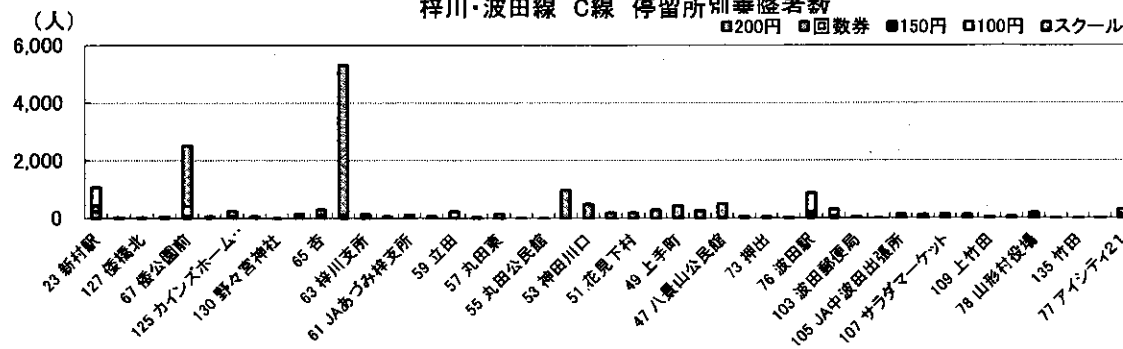

今井・村井線 D線 停留所別乗降者数

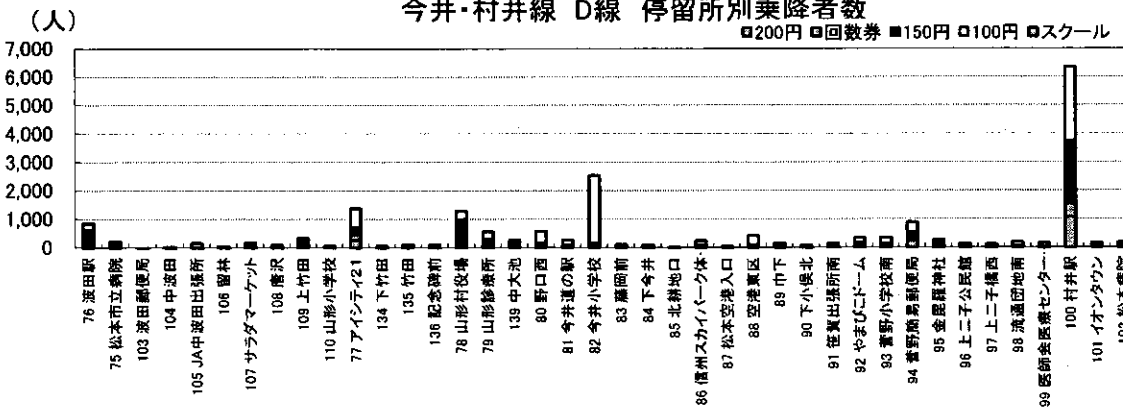

平田・波田線 E線 停留所別乗降者数

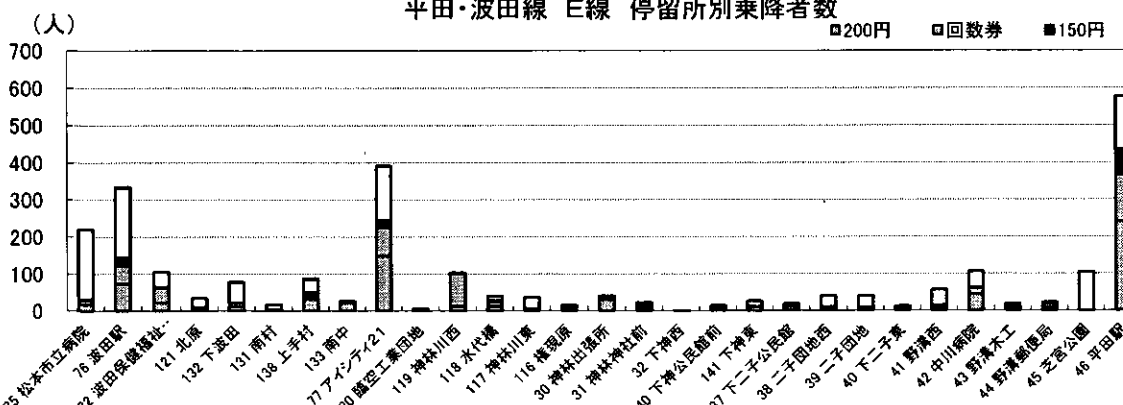

(6) 路線停留所別利用実績(拡大)

島内・新村線 A線 停留所別乗降者数

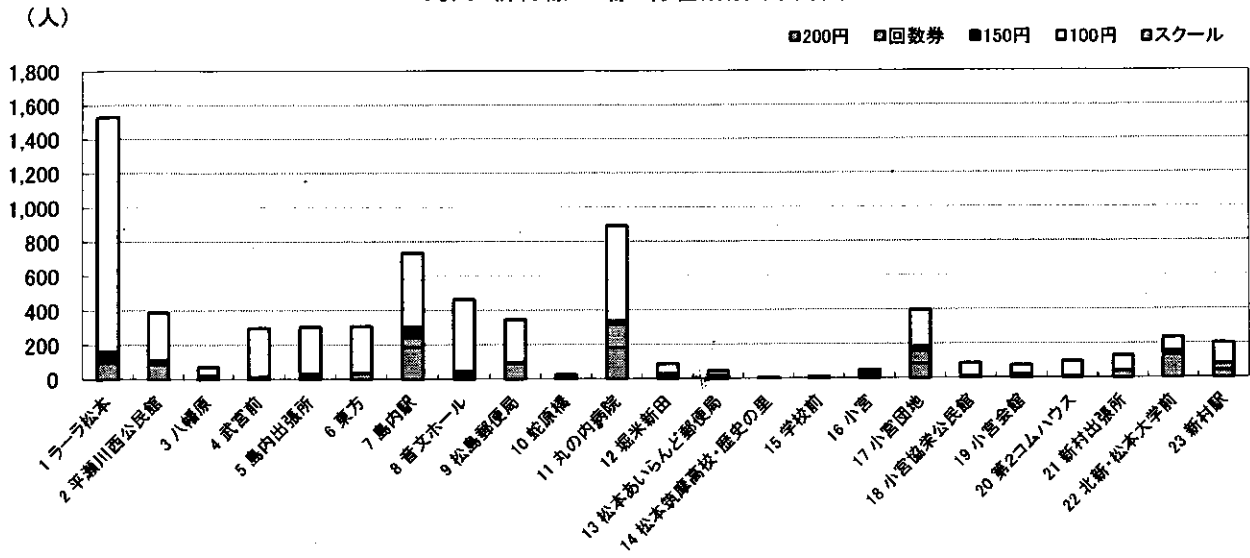

新村・平田線 B線 停留所別乗降者数

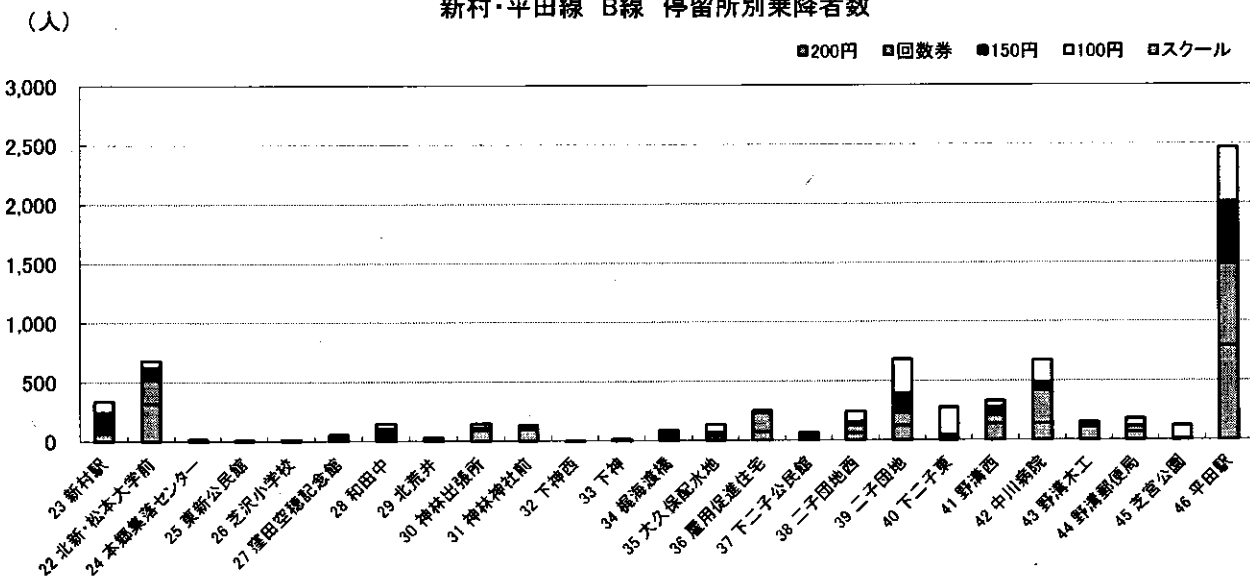

梓川・波田線 C線 停留所別乗降者数

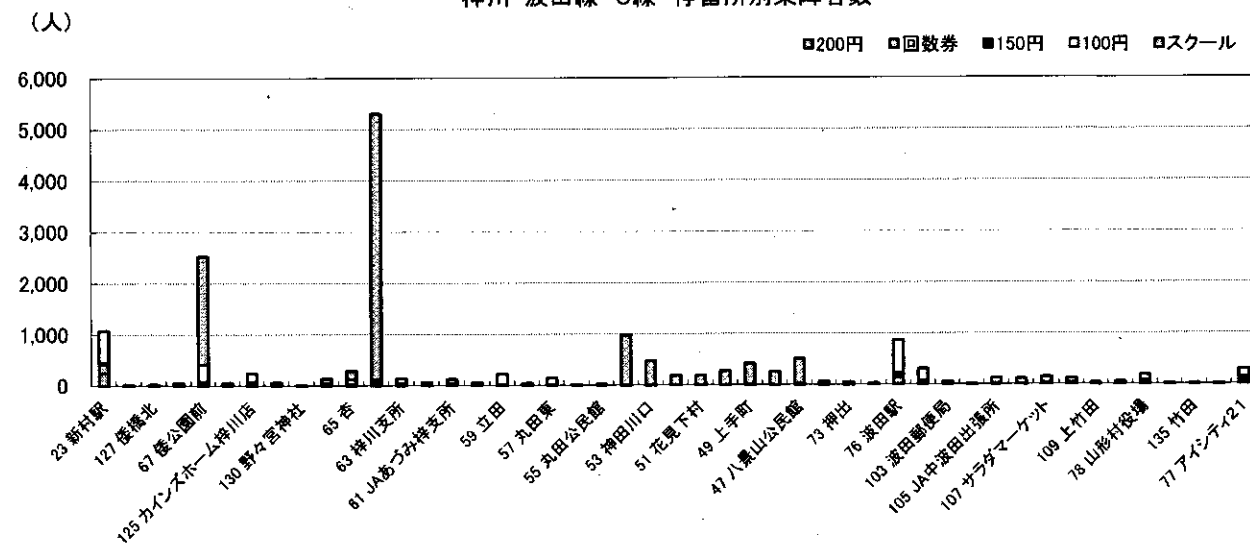

今井・村井線 D線 停留所別乗降者数

(人)

200円 回数券 150円 100円 スクール

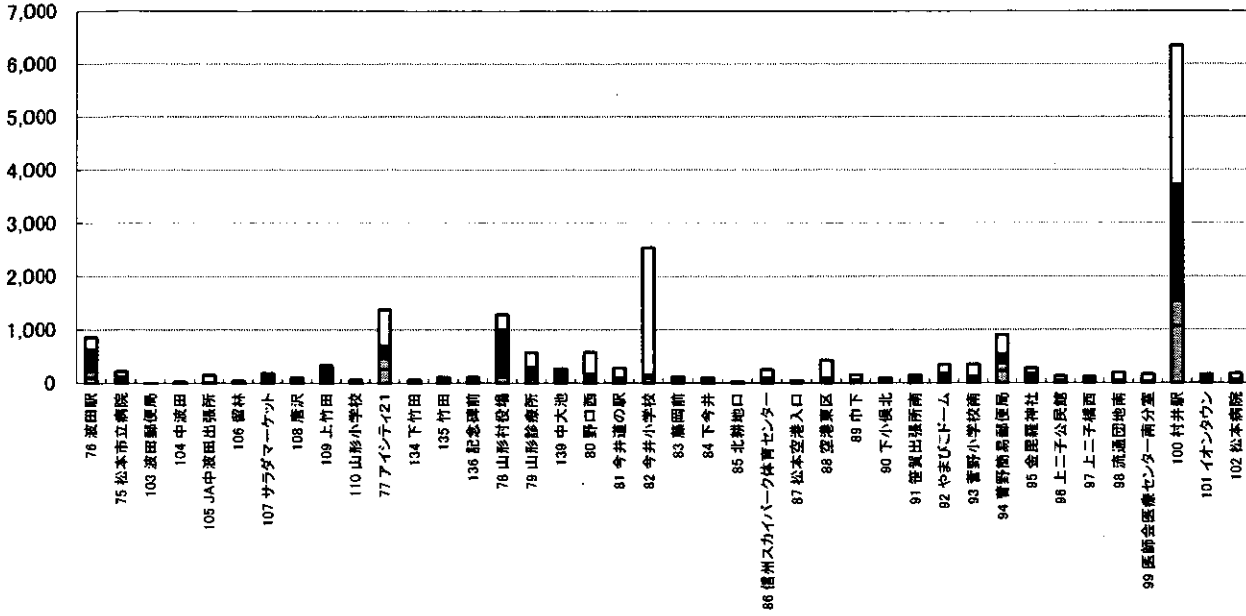

平田・波田線 E線 停留所別乗降者数

(人)

200円 回数券 150円 100円 スクール

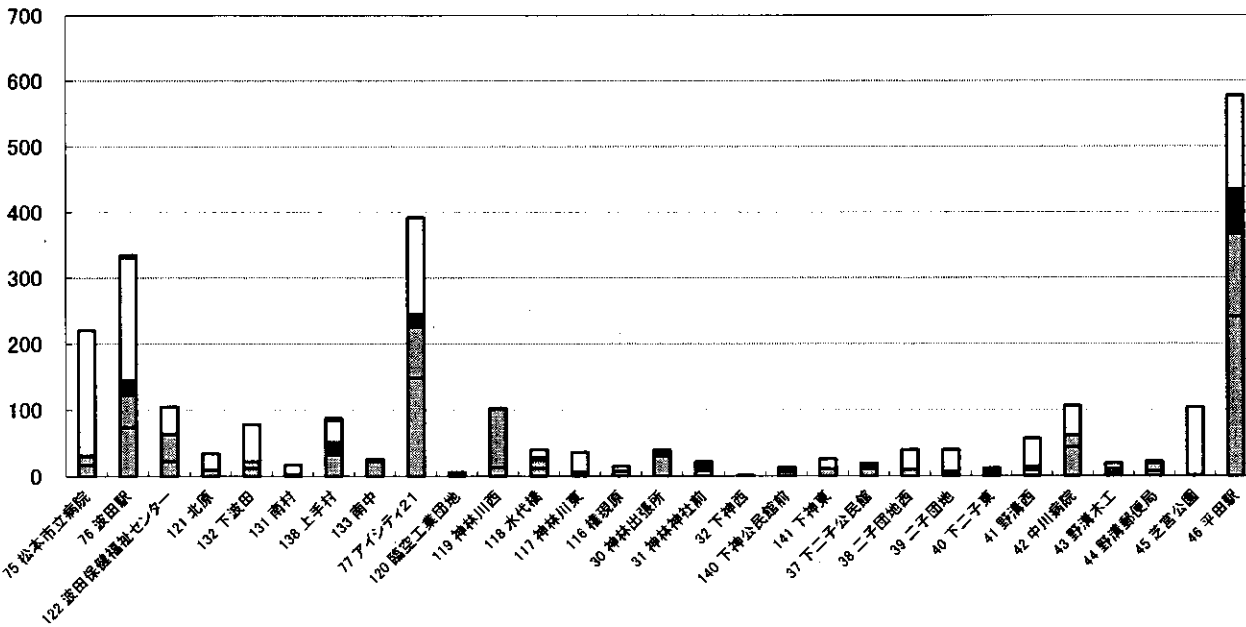

(7) 路線便別利用実績

島内・新村線 A線 便別乗降者数

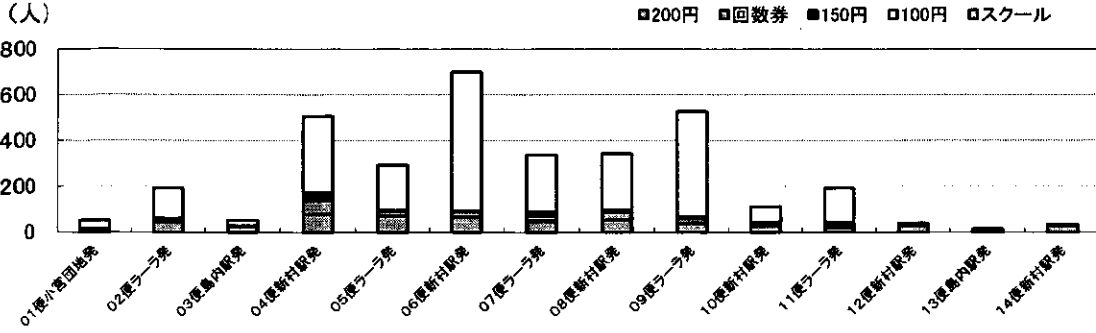

新村・平田線 B線 便別乗降者数

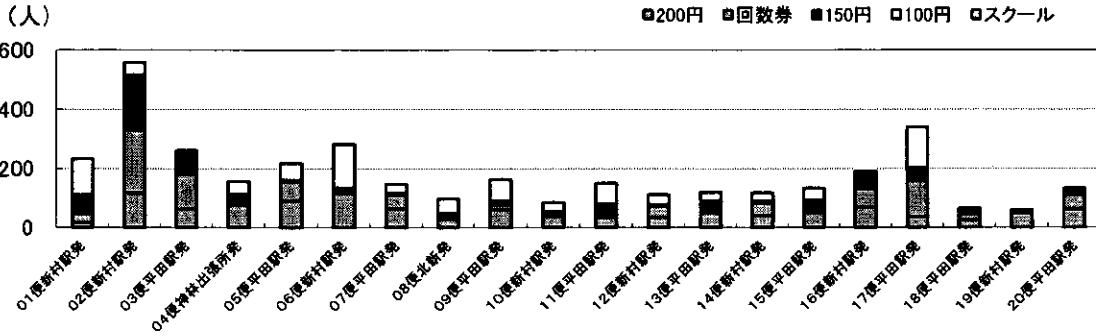

梓川・波田線 C線 便別乗降者数

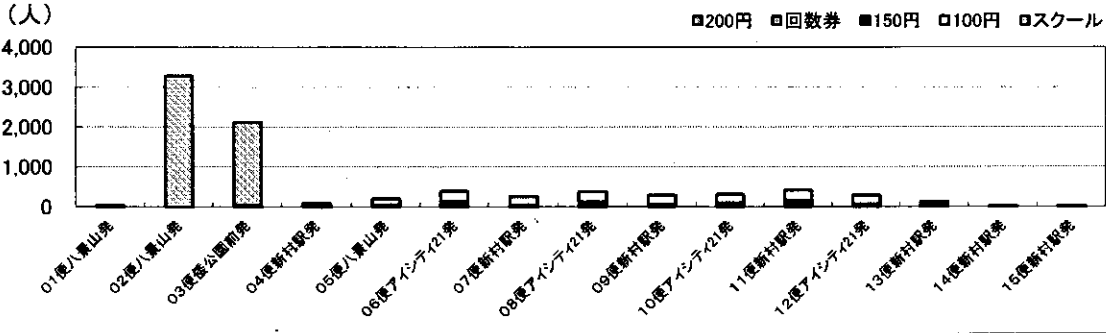

今井・村井線 D線 便別乗降者数

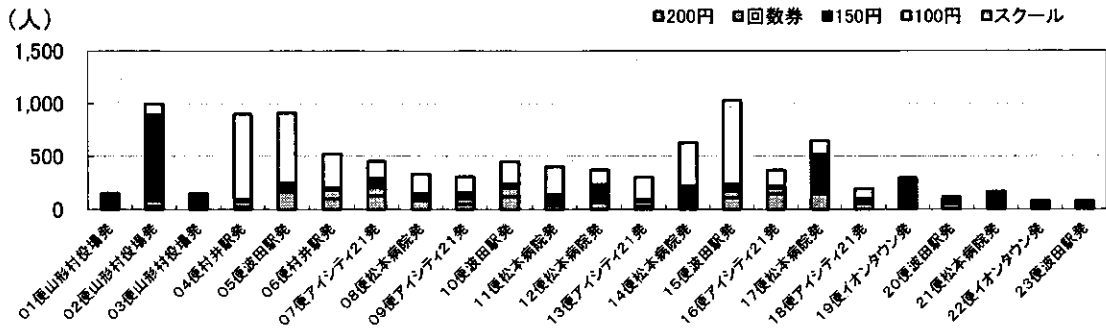

平田・波田線 E線 便別乗降者数

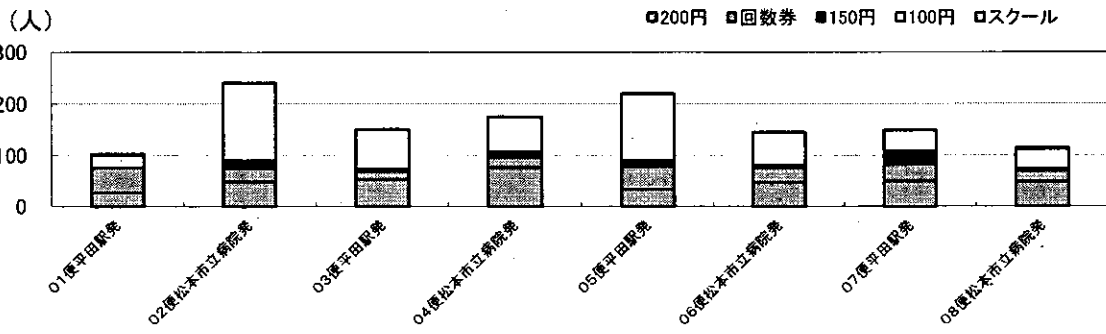

2 市営バス奈川線の利用状況について

(1) 年度別利用者数

		4月	5月	6月	7月	8月	9月	10月	11月	12月	1月	2月	3月	計
利用者数(人)	H24	1,589	1,949	1,868	1,413	1,230	1,593	1,794	1,832	1,594	1,529	1,823	1,389	19,603
	H24 (スクール、 保育園除)	423	454	432	414	380	384	463	447	441	330	425	526	5,119
	H23	1,758	1,785	2,041	1,695	1,407	1,836	1,672	1,624	1,630	1,557	1,929	1,308	20,242
	H23 (スクール、 保育園除)	417	389	436	431	425	379	386	370	456	373	411	448	4,921

※ 実証運行は平成23年10月～実施

(2) 利用の推移

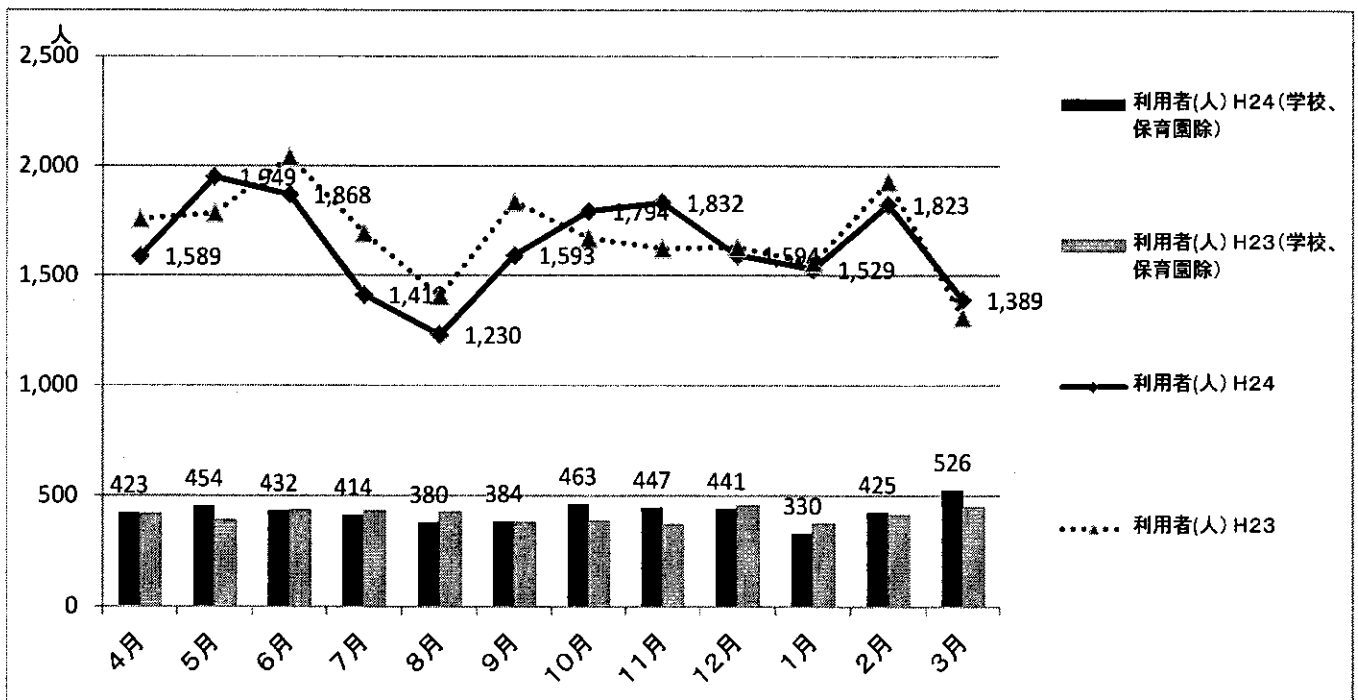

3 西部地域コミュニティバスのルート及びダイヤ変更(案)について

(1) 運行期間

平成25年10月1日から(停留所の移設は9月30日に実施)

(2) 事業主体等

松本地区タクシー協議会加盟事業者

(アルピコタクシー(株)、信州名鉄交通(株)、平成交通(有))

乗客定員13名のワゴン車、29名乗りマイクロバス(梓川地区スクールバス対応)

(3) 運行の根拠

道路運送法第4条

(4) 運行方法

ア 運行ルートの考え方

運行ルートについては、昨年実施した運行の評価結果及び改善方針等を踏まえ設定

イ 運行ルート(案)

別添1のとおり

ウ 運行ダイヤ

(ア) 鉄道との接続を最大限考慮

(イ) 昼間の時間帯は通院・買物時間を優先したダイヤを設定

(ウ) 土曜日ダイヤの設定

エ 停留所

各停留所につき固定式停留所を1~2基(高さ200cm)設置。

オ 運賃等

項目	内容	運賃額
普通運賃	大人運賃	200円/1乗車
割引運賃1	中学生・高校生割引	150円/1乗車
割引運賃2	こども運賃、障害者等、福祉 100円パス券利用者	100円/1乗車
回数券	200円/1乗車用回数券	200円×12枚綴で2,000円
	100円/1乗車・150円/1乗車回数券	100円×10枚綴で1,000円 150円×10枚綴で1,500円

カ ルート・ダイヤ変更に係る主なポイント

次頁のとおり

(5) 今後の対応

7月 ルート及びダイヤの変更に係る住民意見交換会を開催

8月 松本市地域公共交通会議においてルート等の運行形態を最終決定

8月末 国交省北陸信越運輸局長野運輸支局へ生活交通ネットワーク計画を提出

10月1日 運行開始

＜ルート・ダイヤ変更に係る主なポイント＞

項目	改善内容等	主な理由
島内・新村線 A線 便数 14便→13便	【運行ルート】 (1) 日中の便において、なぎさライフサイトを経由するルートを延伸(4便) 【運行ダイヤ】 (1) 朝の便を1便減便 (2) 島内駅での接続時間を10分以上確保するよう修正 【停留所】 (1) アルピコ交通(株)既存停留所を1箇所借用予定	・日中の買物利用の増加を見込む ・利用が見られず、他の便で代替が可能 ・渋滞などによる運行の遅れに対応できるよう見直し ・タウンズニーカー西コース“なぎさライフサイト”を借用予定
新村・平田線 B線 便数 20便→18便	【運行ルート】 (1) 現行ルートを継続 【運行ダイヤ】 (1) 中の便を2便減便(20便→18便) 【停留所】 (1) 新設1箇所	・松本大学の利用促進を図る ・運行の効率化を図るとともに、鉄道接続に余裕のあるダイヤとする ・平田公園(仮)(E線共通)を新設
梓川・波田線 C線 便数 15便	【運行ルート】 (1) 現行ルートを継続 【運行ダイヤ】 (1) 所要時間の見直し (2) 上高地線と余裕を持った接続時間を確保	・路線利用の定着化を図る ・倭公園付近で渋滞による慢性的な遅れが発生しているため
今井・村井線 D線 (波田系統含む) 便数 23便	【運行ルート】 (1) 現行ルートを継続 【運行ダイヤ】 (1) 所要時間の見直し (2) 遅れを吸収する時間帯を確保 (3) 村井駅での接続時間に余裕を持たせる	・利用の定着、増加が図られているため ・渋滞などによる運行の遅れに対応できるよう見直し
平田・波田線 E線 便数 8便	【運行ルート】 (1) 新たに、おぶ～信明中学校～デリシア石芝店を経由するルートに変更 (2) 芝宮公園～平田間について、住宅地を運行するルートに変更 【運行ダイヤ】 (1) 鉄道との接続に余裕を持たせる 【停留所】 (1) 新設2箇所 (2) アルピコ交通(株)既存停留所を2箇所借用予定	・日中の需要(買物等)が見込まれるルートへ変更 ・現在は線路を跨ぐ陸橋を運行 ・おぶ～(仮)、平田公園(仮)(B線共通)を新設 ・アルピコ交通路線バス 大久保工場団地線「信明中学校」「石芝町」を借用予定

島内・新村線 A線

停留所番号	停留所名		02	04	06	08	10	12			
1	ラーラ松本		8:43	10:45	13:00	14:42	16:20	17:37			
2	平瀬川西公民館		8:45	10:47	13:02	14:44	16:22	17:39			
3	八幡原		8:46	10:48	13:03	14:45	16:23	17:40			
4	武宮前		8:47	10:49	13:04	14:46	16:24	17:41			
5	島内出張所		8:48	10:50	13:05	14:47	16:25	17:42			
6	東方		8:49	10:51	13:06	14:48	16:26	17:43			
7	島内駅		8:51	10:53	13:08	14:50	16:28	17:45			
8	音文ホール		8:52	10:54	13:09	14:51	16:29	17:46			
9	松島郵便局		8:53	10:55	13:10	14:52	16:30	17:47			
10	蛇原橋		8:55	10:57	13:12	14:54	16:32	↓			
11	丸の内病院		8:59	10:59	13:14	14:56	16:34	↓			
143	なぎさライフサイト		↓	11:01	13:16	↓	↓	↓			
10	蛇原橋		9:05	11:05	13:20	15:00	16:38	↓			
12	堀米新田		9:06	11:06	13:21	15:01	16:39	17:49			
13	松本あいらんど郵便局		9:08	11:08	13:23	15:03	16:41	17:51			
14	松本筑摩高校・歴史の里		9:09	11:09	13:24	15:04	16:42	17:52			
15	学校前		9:10	11:10	13:25	15:05	16:43	17:53			
16	小宮		9:11	11:11	13:26	15:06	16:44	17:54			
17	小宮団地		9:13	11:13	13:28	15:08	16:46	17:56			
18	小宮協栄公民館		9:15	11:15	13:30	15:10	16:48	17:58			
19	小宮会館		9:16	11:16	13:31	15:11	16:49	17:59			
20	第2コムハウス		9:17	11:17	13:32	15:12	16:50	18:00			
21	新村出張所		9:20	11:20	13:35	15:15	16:53	18:03			
22	北新・松本大学前		9:21	11:21	13:36	15:16	16:54	18:04			
23	新村駅		9:24	11:24	13:39	15:19	16:57	18:07			
JR 島内駅 接続	コミバス⇒電車	松本方面	電車時刻	9:18	-	13:32	15:04	16:54	18:06		
		大町方面	電車時刻	9:18	11:13	13:15	15:13	16:53	18:06		
	電車⇒コミバス	松本方面	電車時刻	8:38	10:32	12:31	14:15	16:21	17:24		
		大町方面	電車時刻	8:21	-	-	14:15	16:05	17:31		
北新駅 新村駅	コミバス⇒電車	松本方面	電車時刻	9:36	11:48	13:43	15:42	17:01	18:20		
		新島々方面	電車時刻	9:35	11:37	-	15:41	-	18:19		

※電車の方面は行き先

島内・新村線 A線

停留所番号	停留所名			01	03	05	07	09	11	13
23	新村駅			7:47	9:40	11:50	13:54	15:28	16:59	18:36
22	北新・松本大学前			7:50	9:43	11:53	13:57	15:31	17:02	18:39
21	新村出張所			7:51	9:44	11:54	13:58	15:32	17:03	18:40
20	第2コムハウス			7:54	9:47	11:57	14:01	15:35	17:06	18:43
19	小宮会館			7:55	9:48	11:58	14:02	15:36	17:07	18:44
18	小宮協栄公民館			7:56	9:49	11:59	14:03	15:37	17:08	18:45
17	小宮団地			7:58	9:51	12:01	14:05	15:39	17:10	18:47
16	小宮			8:00	9:53	12:03	14:07	15:41	17:12	18:49
15	学校前			8:01	9:54	12:04	14:08	15:42	17:13	18:50
14	松本筑摩高校・歴史の里			8:02	9:55	12:05	14:09	15:43	17:14	18:51
13	松本あいらんど郵便局			8:03	9:56	12:06	14:10	15:44	17:15	18:52
12	堀米新田			8:05	9:58	12:08	14:12	15:46	17:17	18:54
10	蛇原橋			8:06	9:59	12:09	14:13	15:47	↓	↓
11	丸の内病院			8:10	10:03	12:11	14:15	15:49	↓	↓
143	なぎさライフサイト			↓	↓	12:13	14:17	↓	↓	↓
11	蛇原橋			8:16	10:09	12:17	14:21	15:53	↓	↓
9	松島郵便局			8:18	10:11	12:19	14:23	15:55	17:19	18:56
8	音文ホール			8:19	10:12	12:20	14:24	15:56	17:20	18:57
7	島内駅			8:20	10:13	12:21	14:25	15:57	17:21	18:58
6	東方			-	10:15	12:23	14:27	15:59	17:23	-
5	島内出張所			-	10:16	12:24	14:28	16:00	17:24	-
4	武宮前			-	10:17	12:25	14:29	16:01	17:25	-
3	八幡原			-	10:18	12:26	14:30	16:02	17:26	-
2	平瀬川西公民館			-	10:19	12:27	14:31	16:03	17:27	-
1	ラーラ松本			-	10:21	12:29	14:33	16:05	17:29	-
新村駅	電車⇒コミバス	松本方面	電車時刻	/	9:34	11:46	13:41	15:00	16:20	18:18
北新駅		新島々方面	電車時刻	/	9:32	11:34	13:39	14:58	16:57	18:16
JR 島内駅 接続	コミバス⇒電車	松本方面	電車時刻	8:38	10:32	12:31	15:04	16:21	-	19:05
		大町方面	電車時刻	-	-	-	-	16:05	17:31	19:13
	電車⇒コミバス	松本方面	電車時刻	/	-	11:43	14:15	-	16:54	/
		大町方面	電車時刻	/	10:00	12:16	14:15	15:13	16:53	/

※電車の方面は行き先

新村・平田線 日線

停留所番号	停留所名		01	02	04	06	08	10	12	14	16	
23	新村駅		6:42	7:02	8:06	9:43	11:15	13:10	15:16	17:02	18:40	
22	北新・松本大学前		6:45	7:05	8:09	9:46	11:18	13:13	15:19	17:05	18:43	
24	本郷集落センター		6:46	7:06	8:10	9:47	11:19	13:14	15:20	17:06	18:44	
25	東新公民館		6:47	7:07	8:11	9:48	11:20	13:15	15:21	17:07	18:45	
26	芝沢小学校		6:49	7:09	8:13	9:50	11:22	13:17	15:23	17:09	18:47	
27	窪田空穂記念館		6:50	7:10	8:14	9:51	11:23	13:18	15:24	17:10	18:48	
28	和田中		6:51	7:11	8:15	9:52	11:24	13:19	15:25	17:11	18:49	
29	北荒井		6:52	7:12	8:16	9:53	11:25	13:20	15:26	17:12	18:50	
30	神林出張所		6:53	7:13	8:17	9:54	11:26	13:21	15:27	17:13	18:51	
31	神林神社前		6:53	7:13	8:17	9:54	11:26	13:21	15:27	17:13	18:51	
32	下神西		6:54	7:14	8:18	9:55	11:27	13:22	15:28	17:14	18:52	
33	下神		6:55	7:15	8:19	9:56	11:28	13:23	15:29	17:15	18:53	
34	梶海渡橋		6:56	7:16	8:20	9:57	11:29	13:24	15:30	17:16	18:54	
35	大久保配水地		6:57	7:17	8:21	9:58	11:30	13:25	15:31	17:17	18:55	
36	雇用促進住宅		6:57	7:17	8:21	9:58	11:30	13:25	15:31	17:17	18:55	
37	下二子公民館		6:58	7:18	8:22	9:59	11:31	13:26	15:32	17:18	18:56	
38	二子団地西		7:00	7:20	8:24	10:01	11:33	13:28	15:34	17:20	18:58	
39	二子団地		7:01	7:21	8:25	10:02	11:34	13:29	15:35	17:21	18:59	
40	下二子東		7:03	7:23	8:27	10:04	11:36	13:31	15:37	17:23	19:01	
41	野溝西		7:09	7:29	8:33	10:08	11:40	13:35	15:41	17:29	19:07	
42	中川病院		7:10	7:30	8:34	10:09	11:41	13:36	15:42	17:30	19:08	
43	野溝木工		7:11	7:31	8:35	10:10	11:42	13:37	15:43	17:31	19:09	
44	野溝郵便局		7:13	7:33	8:37	10:12	11:44	13:39	15:45	17:33	19:11	
45	芝宮公園		7:14	7:34	8:38	10:13	11:45	13:40	15:46	17:34	19:12	
144	平田公園		7:16	7:36	8:40	10:15	11:47	13:42	15:48	17:36	19:14	
46	平田駅		7:20	7:40	8:44	10:18	11:50	13:45	15:51	17:40	19:18	
新村駅	松本方面	電車⇒コミバス	電車時刻	6:10	6:45	7:54	9:34	11:03	-	15:00	-	18:18
北新駅	新島々方面	電車⇒コミバス	電車時刻	-	6:43	-	9:32	11:01	12:55	14:58	16:57	18:16
平田駅	松本方面	コミバス⇒電車	電車時刻	7:33	7:46	8:56	10:27	12:17	13:53	16:07	-	19:22
平田駅	塩尻方面	コミバス⇒電車	電車時刻	7:30	7:48	9:47	10:31	12:24	14:05	16:01	17:47	19:29

※電車の方面は行き先

新村・平田線 日線

停留所番号	停留所名	03	05	07	09	11	13	15	17	18		
46	平田駅	7:23	8:50	10:35	11:55	14:18	16:15	17:45	18:53	19:48		
144	平田公園	7:24	8:51	10:36	11:56	14:19	16:16	17:46	18:54	19:49		
45	芝宮公園	7:26	8:53	10:38	11:58	14:21	16:18	17:48	18:56	19:51		
44	野溝郵便局	7:27	8:54	10:39	11:59	14:22	16:19	17:49	18:57	19:52		
43	野溝木工	7:29	8:56	10:41	12:01	14:24	16:21	17:51	18:59	19:54		
42	中川病院	7:30	8:57	10:42	12:02	14:25	16:22	17:52	19:00	19:55		
41	野溝西	7:31	8:58	10:43	12:03	14:26	16:23	17:53	19:01	19:56		
40	下二子東	7:37	9:04	10:47	12:07	14:30	16:27	17:59	19:07	20:00		
39	二子団地	7:39	9:06	10:49	12:09	14:32	16:29	18:01	19:09	20:02		
38	二子団地西	7:40	9:07	10:50	12:10	14:33	16:30	18:02	19:10	20:03		
37	下二子公民館	7:42	9:09	10:52	12:12	14:35	16:32	18:04	19:12	20:05		
36	雇用促進住宅	7:43	9:10	10:53	12:13	14:36	16:33	18:05	19:13	20:06		
35	大久保配水地	7:43	9:10	10:53	12:13	14:36	16:33	18:05	19:13	20:06		
34	梶海渡橋	7:44	9:11	10:54	12:14	14:37	16:34	18:06	19:14	20:07		
33	下神	7:45	9:12	10:55	12:15	14:38	16:35	18:07	19:15	20:08		
32	下神西	7:46	9:13	10:56	12:16	14:39	16:36	18:08	19:16	20:09		
31	神林神社前	7:47	9:14	10:57	12:17	14:40	16:37	18:09	19:17	20:10		
30	神林出張所	7:47	9:14	10:57	12:17	14:40	16:37	18:09	19:17	20:10		
29	北荒井	7:48	9:15	10:58	12:18	14:41	16:38	18:10	19:18	20:11		
28	和田中	7:49	9:16	10:59	12:19	14:42	16:39	18:11	19:19	20:12		
27	窪田空穂記念館	7:50	9:17	11:00	12:20	14:43	16:40	18:12	19:20	20:13		
26	芝沢小学校	7:51	9:18	11:01	12:21	14:44	16:41	18:13	19:21	20:14		
25	東新公民館	7:53	9:20	11:03	12:23	14:46	16:43	18:15	19:23	20:16		
24	本郷集落センター	7:54	9:21	11:04	12:24	14:47	16:44	18:16	19:24	20:17		
22	北新・松本大学前	7:55	9:22	11:05	12:25	14:48	16:45	18:17	19:25	20:18		
23	新村駅	8:01	9:28	11:10	12:30	14:53	16:50	18:23	19:31	20:23		
平田駅	松本方面	電車⇒コミバス	電車時刻	7:13	8:44	10:27	11:38	14:08	16:07	17:35	18:41	19:22
	塩尻方面	電車⇒コミバス	電車時刻	-	8:44	-	11:41	14:05	16:01	17:27	18:43	19:42
北新駅	松本方面	コミバス⇒電車	電車時刻	8:16	9:36	-	13:09	15:02	17:01	-	19:42	20:27
新村駅	新島々方面	コミバス⇒電車	電車時刻	8:14	9:35	11:37	12:58	15:01	17:00	18:59	19:41	-

※電車の方面は行き先

梓川-波田線 C線

停留所番号	停留所名	03	04	07	09	11	13	14	15	
23	新村駅	-	8:08	10:20	12:30	14:30	17:08	18:23	19:45	
128	上新東	-	8:12	10:24	12:34	14:34	17:12	18:27	19:49	
127	倭橋北	-	8:13	10:25	12:35	14:35	17:13	18:28	19:50	
126	倭南	-	8:15	10:27	12:37	14:37	17:15	18:30	19:52	
67	倭公園前	7:27	8:17	10:29	12:39	14:39	17:17	18:32	19:54	
124	倭北	↓	8:19	10:31	12:41	14:41	17:19	18:34	19:56	
125	カインズホーム梓川店	↓	8:21	10:33	12:43	14:43	17:21	18:36	19:58	
137	消防署	↓	8:23	10:35	12:45	14:45	17:23	18:38	20:00	
130	野々宮神社	↓	8:24	10:36	12:46	14:46	17:24	18:39	20:01	
66	大妻口	7:29	8:26	10:38	12:48	14:48	17:26	18:41	20:03	
65	杏	7:30	8:27	10:39	12:49	14:49	17:27	18:42	20:04	
64	梓川小学校	7:31	8:28	10:40	12:50	14:50	17:28	18:43	20:05	
63	梓川支所	7:33	8:30	10:42	12:52	14:52	17:30	18:45	20:07	
62	梓診療所	7:34	8:31	10:43	12:53	14:53	17:31	18:46	20:08	
61	JAあつみ梓支所	7:35	8:32	10:44	12:54	14:54	17:32	18:47	20:09	
60	上立田公民館	7:36	8:33	10:45	12:55	14:55	17:33	18:48	20:10	
59	立田	7:37	8:34	10:46	12:56	14:56	17:34	18:49	20:11	
58	新屋敷	7:38	8:35	10:47	12:57	14:57	17:35	18:50	20:12	
57	丸田東	7:39	8:36	10:48	12:58	14:58	17:36	18:51	20:13	
56	丸田	7:39	↓	↓	↓	↓	↓	↓	↓	
55	丸田公民館	7:40	↓	↓	↓	↓	↓	↓	↓	
54	上丸田	7:41	↓	↓	↓	↓	↓	↓	↓	
53	神田川口	7:42	↓	↓	↓	↓	↓	↓	↓	
52	神田川	7:43	↓	↓	↓	↓	↓	↓	↓	
51	花見下村	7:44	↓	↓	↓	↓	↓	↓	↓	
50	花見	7:45	↓	↓	↓	↓	↓	↓	↓	
49	上手町	7:46	↓	↓	↓	↓	↓	↓	↓	
48	滝見堂	7:46	↓	↓	↓	↓	↓	↓	↓	
47	八景山公民館	7:47	↓	↓	↓	↓	↓	↓	↓	
48	滝見堂	7:48	↓	↓	↓	↓	↓	↓	↓	
49	上手町	7:48	↓	↓	↓	↓	↓	↓	↓	
50	花見	7:49	↓	↓	↓	↓	↓	↓	↓	
51	花見下村	7:50	↓	↓	↓	↓	↓	↓	↓	
52	神田川	7:51	↓	↓	↓	↓	↓	↓	↓	
53	神田川口	7:52	↓	↓	↓	↓	↓	↓	↓	
54	上丸田	7:53	↓	↓	↓	↓	↓	↓	↓	
55	丸田公民館	7:54	↓	↓	↓	↓	↓	↓	↓	
56	丸田	7:55	↓	↓	↓	↓	↓	↓	↓	
72	丸田団地	7:56	8:37	10:49	12:59	14:59	17:37	18:52	20:14	
73	押出	7:57	8:38	10:50	13:00	15:00	17:38	18:53	20:15	
74	波田文化センター	7:58	8:39	10:51	13:01	15:01	17:39	18:54	20:16	
76	波田駅	8:00	8:41	10:53	13:03	15:03	17:41	18:56	20:18	
75	松本市立病院	-	8:42	10:54	13:04	15:04	-	-	-	
103	波田郵便局	-	8:44	10:56	13:06	15:06	-	-	-	
104	中波田	-	8:45	10:57	13:07	15:07	-	-	-	
105	JA中波田出張所	-	8:45	10:57	13:07	15:07	-	-	-	
106	留林	-	8:46	10:58	13:08	15:08	-	-	-	
107	サラダマーケット	-	8:48	11:00	13:10	15:10	-	-	-	
108	唐沢	-	8:49	11:01	13:11	15:11	-	-	-	
109	上竹田	-	8:50	11:02	13:12	15:12	-	-	-	
110	山形小学校	-	8:52	11:04	13:14	15:14	-	-	-	
78	山形村役場	-	8:53	11:05	13:15	15:15	-	-	-	
136	記念碑前	-	8:54	11:06	13:16	15:16	-	-	-	
135	竹田	-	8:55	11:07	13:17	15:17	-	-	-	
134	下竹田	-	8:56	11:08	13:18	15:18	-	-	-	
77	アイシティ21	-	8:58	11:10	13:20	15:20	-	-	-	
新村駅	電車⇒コミバス	松本方面	電車時刻	7:54	-	12:22	14:20	16:59	18:18	19:40
		新島々方面	電車時刻	7:32	-	12:23	14:21	17:00	-	-
波田駅	コミバス⇒電車	松本方面	電車時刻	-	-	13:31	15:30	18:08	19:30	-
		新島々方面	電車時刻	8:24	8:46	11:14	13:08	15:11	17:50	19:09

※電車の方面は行き先

今井・村井線 D線(波田系統を含む)

停留所名		02	05	07	09	10	13	15	16	18	20	23
76	波田駅		7:58	-	-	12:18	-	15:21	-	-	18:40	20:00
75	松本市立病院		7:59	-	-	12:19	-	15:22	-	-	18:41	20:01
103	波田郵便局		8:01	-	-	12:21	-	15:24	-	-	18:43	20:03
104	中波田		8:02	-	-	12:22	-	15:25	-	-	18:44	20:04
105	JA中波田出張所		8:03	-	-	12:23	-	15:26	-	-	18:45	20:05
106	留林		8:04	-	-	12:24	-	15:27	-	-	18:46	20:06
107	サラダマーケット		8:05	-	-	12:25	-	15:28	-	-	18:47	20:07
108	唐沢		8:06	-	-	12:26	-	15:29	-	-	18:48	20:08
109	上竹田		8:07	-	-	12:27	-	15:30	-	-	18:49	20:09
110	山形小学校		8:09	-	-	12:29	-	15:32	-	-	18:51	20:11
78	山形村役場		↓	-	-	12:30	-	15:33	-	-	18:52	20:12
136	記念碑前		↓	-	-	12:31	-	15:34	-	-	-	-
135	竹田		↓	-	-	12:32	-	15:35	-	-	-	-
134	下竹田		↓	-	-	12:33	-	15:36	-	-	-	-
77	アイシティ21		↓	9:47	11:35	12:35	14:05	15:38	16:15	17:37	-	-
134	下竹田		↓	9:49	11:37	12:37	14:07	15:40	16:17	17:39	-	-
135	竹田		↓	9:50	11:38	12:38	14:08	15:41	16:18	17:40	-	-
136	記念碑前		↓	9:51	11:39	12:39	14:09	15:42	16:19	17:41	-	-
78	山形村役場	6:45	8:10	9:52	11:40	12:40	14:10	15:43	16:20	17:42	-	-
79	山形診療所	6:47	8:12	9:54	11:42	12:42	14:12	15:45	16:22	17:44	-	-
139	中大池	6:48	8:13	9:55	11:43	12:43	14:13	15:46	16:23	17:45	-	-
80	野口西	6:52	8:17	9:59	11:47	12:47	14:17	15:50	16:27	17:49	-	-
81	今井道の駅	6:55	8:20	10:02	11:50	12:50	14:20	15:53	16:30	17:52	-	-
82	今井小学校	6:59	8:24	10:06	11:54	12:54	14:24	15:57	16:34	17:56	-	-
83	藤岡前	7:00	8:25	10:07	11:55	12:55	14:25	15:58	16:35	17:57	-	-
84	下今井	7:01	8:26	10:08	11:56	12:56	14:26	15:59	16:36	17:58	-	-
85	北耕地口	7:02	8:27	10:09	11:57	12:57	14:27	16:00	16:37	17:59	-	-
86	信州スカイパーク体育センター	7:03	8:28	10:10	11:58	12:58	14:28	16:01	16:38	18:00	-	-
87	松本空港入口	7:05	8:30	10:12	12:00	13:00	14:30	16:03	16:40	18:02	-	-
88	空港東区	7:06	8:31	10:13	12:01	13:01	14:31	16:04	16:41	18:03	-	-
89	巾下	7:07	8:32	10:14	12:02	13:02	14:32	16:05	16:42	18:04	-	-
90	下小俣北	7:08	8:33	10:15	12:03	13:03	14:33	16:06	16:43	18:05	-	-
91	笹賀出張所南	7:09	8:34	10:16	12:04	13:04	14:34	16:07	16:44	18:06	-	-
92	やまびこドーム	7:11	8:36	10:18	12:06	13:06	14:36	16:09	16:46	18:08	-	-
93	菅野小学校南	7:13	8:38	10:20	12:08	13:08	14:38	16:11	16:48	18:10	-	-
94	菅野簡易郵便局	7:15	8:40	10:22	12:10	13:10	14:40	16:13	16:50	18:12	-	-
95	金毘羅神社	7:17	8:42	10:24	12:12	13:12	14:42	16:15	16:52	18:14	-	-
96	上二子公民館	7:19	8:44	10:25	12:13	13:13	14:43	16:16	16:54	18:16	-	-
97	上二子橋西	7:22	8:47	10:27	12:15	13:15	14:45	16:18	16:57	18:19	-	-
98	流通団地南	7:26	8:50	10:29	12:17	13:17	14:47	16:20	17:00	18:22	-	-
99	医師会医療センター南分室	7:28	8:52	10:31	12:19	13:19	14:49	16:22	17:02	18:24	-	-
波田駅	電車⇒コミバス		7:42			12:12		14:50			18:08	19:30
	新島々方面		7:44			11:47		15:11			18:29	19:51
JR 村井駅	松本方面	7:43	9:09	10:49	12:43	13:50	15:09	16:33	17:21	18:38		
	塩尻方面	7:45	-	10:49	12:27	13:32	15:12	16:43	17:16	18:46		

※電車の方面は行き先

今井・村井線 D線(波田系統を含む)

停留所番号	停留所名	01	03	04	06	08	11	12	14	17	19	21	22
102	松本病院	-	-	-	-	10:54	12:52	13:52	15:15	16:35	-	-	-
101	イオンタウン	-	-	-	-	10:56	12:54	13:54	15:17	16:37	17:39	-	-
100	村井駅	-	-	7:51	9:15	10:59	12:57	13:57	15:20	16:40	17:42	18:56	20:36
99	医師会医療センター南分室	-	-	7:55	9:19	11:02	13:00	14:00	15:23	16:43	17:46	18:59	20:39
98	流通団地南	-	-	7:57	9:21	11:04	13:02	14:02	15:25	16:45	17:48	19:01	20:41
97	上二子橋西	-	-	8:00	9:24	11:06	13:04	14:04	15:27	16:47	17:51	19:03	20:43
96	上二子公民館	-	-	8:03	9:27	11:08	13:06	14:06	15:29	16:49	17:54	19:05	20:45
95	金毘羅神社	-	-	8:05	9:29	11:09	13:07	14:07	15:30	16:50	17:56	19:08	20:48
94	菅野簡易郵便局	-	-	8:07	9:31	11:11	13:09	14:09	15:32	16:52	17:58	19:08	20:48
93	菅野小学校南	-	-	8:09	9:33	11:13	13:11	14:11	15:34	16:54	18:00	19:10	20:50
92	やまびこドーム	-	-	8:11	9:35	11:15	13:13	14:13	15:36	16:56	18:02	19:12	20:52
91	笹賀出張所南	-	-	8:13	9:37	11:17	13:15	14:15	15:38	16:58	18:04	19:14	20:54
90	下小俣北	-	-	8:14	9:38	11:18	13:16	14:16	15:39	16:59	18:05	19:15	20:55
89	巾下	-	-	8:15	9:39	11:19	13:17	14:17	15:40	17:00	18:06	19:16	20:56
88	空港東区	-	-	8:16	9:40	11:20	13:18	14:18	15:41	17:01	18:07	19:17	20:57
87	松本空港入口	-	-	8:17	9:41	11:21	13:19	14:19	15:42	17:02	18:08	19:18	20:58
86	信州スカイパーク体育センター	-	-	8:19	9:43	11:23	13:21	14:21	15:44	17:04	18:10	19:20	21:00
85	北耕地口	-	-	8:20	9:44	11:24	13:22	14:22	15:45	17:05	18:11	19:21	21:01
84	下今井	-	-	8:21	9:45	11:25	13:23	14:23	15:46	17:06	18:12	19:22	21:02
83	藤岡前	-	-	8:22	9:46	11:26	13:24	14:24	15:47	17:07	18:13	19:23	21:03
82	今井小学校	-	-	8:23	9:47	11:27	13:25	14:25	15:48	17:08	18:14	19:24	21:04
81	今井道の駅	-	-	8:27	9:51	11:31	13:29	14:29	15:52	17:12	18:18	19:28	21:08
80	野口西	-	-	8:30	9:54	11:34	13:32	14:32	15:55	17:15	18:21	19:31	21:11
139	中大池	-	-	8:34	9:58	11:38	13:36	14:36	15:59	17:19	18:25	19:35	21:15
79	山形診療所	-	-	8:35	9:59	11:39	13:37	14:37	16:00	17:20	18:26	19:36	21:16
78	山形村役場	-	-	8:37	10:01	11:41	13:39	14:39	16:02	17:22	18:28	19:38	21:18
136	記念碑前	-	-	1	10:02	11:42	13:40	14:40	16:03	17:23	-	-	-
135	竹田	-	-	1	10:03	11:43	13:41	14:41	16:04	17:24	-	-	-
134	下竹田	-	-	1	10:04	11:44	13:42	14:42	16:05	17:25	-	-	-
77	アイシティ21	-	-	1	10:06	11:46	13:44	14:44	16:07	17:27	-	-	-
78	山形村役場	6:55	7:20	1	-	-	-	-	-	-	-	-	-
110	山形小学校	6:56	7:21	8:38	-	-	-	-	-	-	-	-	-
109	上竹田	6:58	7:23	8:40	-	-	-	-	-	-	-	-	-
108	唐沢	6:59	7:24	8:41	-	-	-	-	-	-	-	-	-
107	サラダマーケット	7:00	7:25	8:42	-	-	-	-	-	-	-	-	-
106	留林	7:01	7:26	8:43	-	-	-	-	-	-	-	-	-
105	JA中波田出張所	7:02	7:27	8:44	-	-	-	-	-	-	-	-	-
104	中波田	7:03	7:28	8:45	-	-	-	-	-	-	-	-	-
103	波田郵便局	7:04	7:29	8:46	-	-	-	-	-	-	-	-	-
75	松本市立病院	7:05	7:31	8:48	-	-	-	-	-	-	-	-	-
76	波田駅	7:07	7:32	8:49	-	-	-	-	-	-	-	-	-
波田駅	コミバス⇒電車												
	松本方面	7:19	7:42	9:24									
JR 村井駅	電車⇒コミバス												
	新島々方面	7:44	7:44	9:06									
JR 村井駅	松本方面			7:43	9:09	10:49	12:43	13:50	15:09	16:33	17:32	18:38	20:18
	塩尻方面			7:45	8:47	10:49	12:51	13:32	15:12	16:29	17:30	18:46	20:26

※電車の方面は行き先

平田・波田線 E線

停留所番号	停留所名	02	04	06	08		
75	松本市立病院	8:50	11:20	14:02	15:55		
76	波田駅	8:51	11:21	14:03	15:56		
122	波田保健福祉センター	8:54	11:24	14:06	15:59		
121	北原	8:56	11:26	14:08	16:01		
132	下波田	8:58	11:28	14:10	16:03		
131	南村	8:59	11:29	14:11	16:04		
138	上手村	9:02	11:32	14:14	16:07		
133	南中	9:04	11:34	14:16	16:09		
77	アイシティ21	-	11:37	14:19	16:12		
120	臨空工業団地	9:07	11:39	14:21	16:14		
119	神林川西	9:10	11:42	14:24	16:17		
118	水代橋	9:11	11:43	14:25	16:18		
117	神林川東	9:12	11:44	14:26	16:19		
116	権現原	9:14	11:46	14:28	16:21		
30	神林出張所	9:14	11:46	14:28	16:21		
31	神林神社前	9:14	11:46	14:28	16:21		
32	下神西	9:15	11:47	14:29	16:22		
140	下神公民館前	9:16	11:48	14:30	16:23		
141	下神東	9:16	11:48	14:30	16:23		
37	下二子公民館	9:17	11:49	14:31	16:24		
38	二子団地西	9:19	11:51	14:33	16:26		
39	二子団地	9:20	11:52	14:34	16:27		
40	下二子東	9:22	11:54	14:36	16:29		
145	おぶー	9:25	11:57	14:39	16:32		
146	信明中学校	9:27	11:59	14:41	16:34		
147	石芝町	9:29	12:01	14:43	16:36		
43	野溝木工	9:30	12:02	14:44	16:37		
44	野溝郵便局	9:32	12:04	14:46	16:39		
45	芝宮公園	9:33	12:05	14:47	16:40		
144	平田公園	9:35	12:07	14:49	16:42		
46	平田駅	9:36	12:08	14:50	16:43		
波田駅	松本方面	電車⇒コミバス	電車時刻	8:45	10:53	13:31	15:30
	新島々方面	電車⇒コミバス	電車時刻	8:46	11:14	13:52	15:51
平田駅	松本方面	コミバス⇒電車	電車時刻	9:44	12:17	15:12	16:50
	塩尻方面	コミバス⇒電車	電車時刻	9:47	12:24	15:09	17:13

※電車の方面は行き先

平田・波田線 E線

停留所番号	停留所名	01	03	05	07				
46	平田駅	7:52	9:55	12:34	14:55				
144	平田公園	7:53	9:56	12:35	14:56				
45	芝宮公園	7:55	9:58	12:37	14:58				
44	野溝郵便局	7:56	9:59	12:38	14:59				
43	野溝木工	7:58	10:01	12:40	15:01				
147	石芝町	7:59	10:02	12:41	15:02				
146	信明中学校	8:01	10:04	12:43	15:04				
145	おぶー	8:03	10:06	12:45	15:06				
40	下二子東	8:06	10:09	12:48	15:09				
39	二子団地	8:08	10:11	12:50	15:11				
38	二子団地西	8:09	10:12	12:51	15:12				
37	下二子公民館	8:11	10:14	12:53	15:14				
141	下神東	8:12	10:15	12:54	15:15				
140	下神公民館前	8:12	10:15	12:54	15:15				
32	下神西	8:13	10:16	12:55	15:16				
31	神林神社前	8:14	10:17	12:56	15:17				
30	神林出張所	8:14	10:17	12:56	15:17				
116	権現原	8:14	10:17	12:56	15:17				
117	神林川東	8:16	10:19	12:58	15:19				
118	水代橋	8:17	10:20	12:59	15:20				
119	神林川西	8:18	10:21	13:00	15:21				
120	臨空工業団地	8:21	10:24	13:03	15:24				
77	アイシティ21	8:23	10:26	13:05	15:26				
133	南中	8:26	10:29	13:08	15:29				
138	上手村	8:28	10:31	13:10	15:31				
131	南村	8:31	10:34	13:13	15:34				
132	下波田	8:32	10:35	13:14	15:35				
121	北原	8:34	10:37	13:16	15:37				
122	波田保健福祉センター	8:36	10:39	13:18	15:39				
76	波田駅	8:39	10:42	13:21	15:42				
75	松本市立病院	8:40	10:43	13:22	15:43				
平田駅	松本方面	電車⇒コミバス	電車時刻	7:46	9:44	12:17	14:18		
	塩尻方面	電車⇒コミバス	電車時刻	-	9:47	12:24	14:37		
波田駅	松本方面	コミバス⇒電車	電車時刻	8:45	10:53	13:31	16:10		
	新島々方面	コミバス⇒電車	電車時刻	8:46	11:14	13:52	15:51		

※電車の方面は行き先

住民意見交換会の実施について

1 目的

平成25年10月からルート等の変更を予定している西部地域コミュニティバス運行に関して、地域住民の皆さんへ、より利便性の向上を図る運行ルート変更案等を示したうえで、意見・要望を伺い、利用しやすいルート案などに反映するため意見交換会を開催するものです。

2 開催時期

平成25年7月9日（火）～22日（月） 概ね1時間程度を予定

3 開催場所等

- (1) 西部地域12地区及び山形村において意見交換会を開催します。
- (2) 開催日時等

開催地区	開催日時	開催場所
和田地区	7月 9日（火） 19：30	和田公民館 大会議室
神林地区	7月10日（水） 19：30	神林公民館 1F講座室
新村地区	7月11日（木） 16：00	新村公民館
梓川地区	7月12日（金） 19：30	梓川支所大会議室
今井地区	7月16日（火） 19：30	今井公民館
島内・島立地区	7月17日（水） 15：30	島内公民館
波田地区	7月17日（水） 18：30	波田公民館講堂
安曇地区	7月17日（水） 19：00	安曇基幹集落センター
山形村	7月19日（金） 13：30	山形村トレーニングセンター
芳川地区	7月19日（金） 14：00	芳川公民館
奈川地区	7月19日（金） 18：30	奈川文化センター夢の森
笹賀地区	7月22日（月） 18：30	笹賀公民館 2F大会議室

4 周知方法

7月号の広報まつもとに併せて、全戸または回覧によりチラシ配布または支所通信等による周知を予定。

松本市西部地域公共交通協議会と 松本市四賀地域公共交通協議会の統合について

1 趣旨

松本市西部地域公共交通協議会と松本市四賀地域公共交通協議会を統合して事業を進めるものです。

2 統合の理由

従来、バスの運行については各協議会が事業者へ運行を委託していましたが、国の補助制度が変更されたことにより、平成24年4月からは事業者が国から直接補助を受けることになりました。

平成24年度は、国の制度変更が行われていたことなどから各協議会での事業を継続しましたが、制度変更から2年目となり、協議会の主な役割がバスの運行委託から公共交通利用促進に移行していることから、西部地域と四賀地域をあわせ効率的な利用促進を図るため統合するものです。

3 統合後の概要（案）

(1) 名称

松本市地域公共交通協議会

(2) 組織図

統合後の協議会へ2分科会を設置し、分科会の代表を協議会の委員に選出します。

なお、山形村住民代表委員は、運行路線に係る自治体代表として分科会の代表とは別に協議会の委員に選出します。

別紙2のとおり

(3) 委員構成

乗合旅客運送（西部地域コミュニティバス、四賀地域バス、南部循環線及び市営バス等）の運行形態、サービス水準、運賃等に係る協議については、松本市地域公共交通会議で行うこととなっています。

総合連携計画に基づく事業実施主体の協議会と松本市地域公共交通会議で協議する内容は関連が深いことから、双方の委員構成を同様とし、効率的な運営を行うこととした。別紙3のとおり

組 織 図

現 行

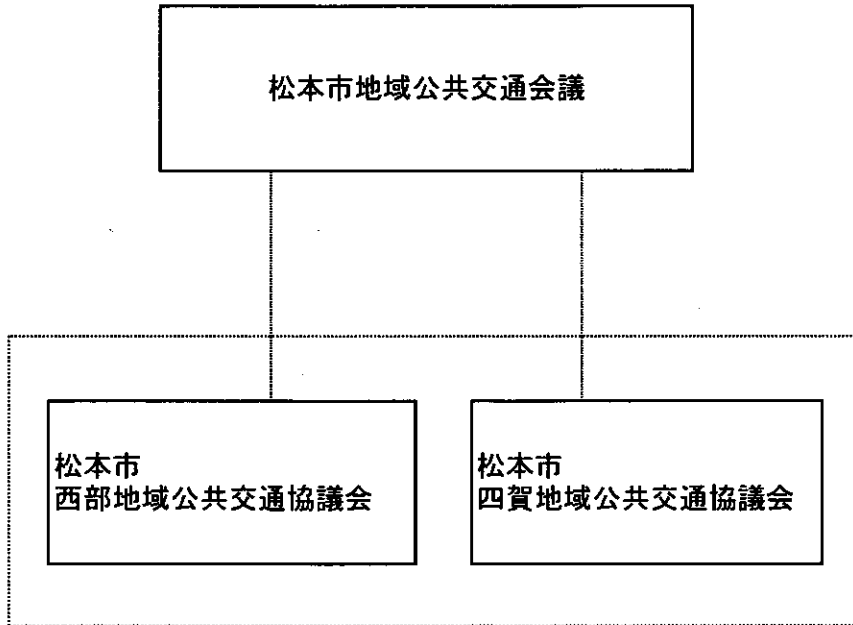

統合案

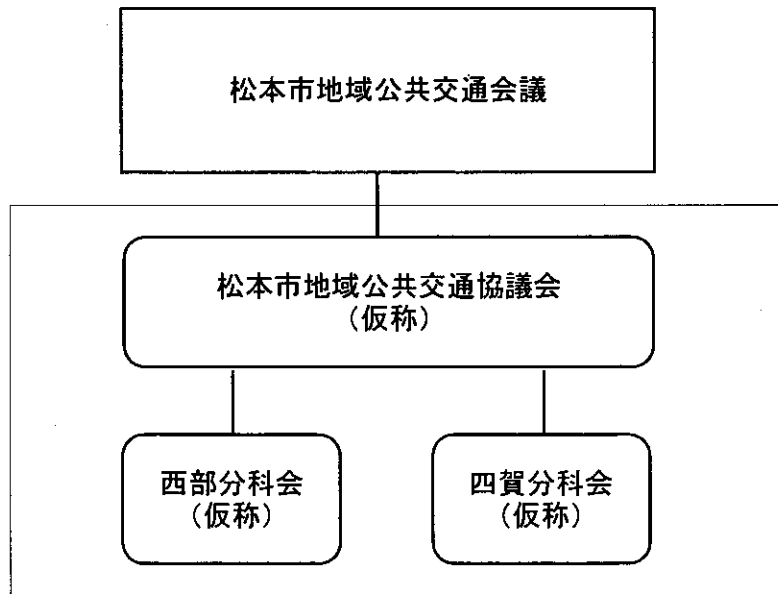

委 員 構 成

現 行

<p>松本市地域公共交通会議</p> <p>(1) 交通事業者及び組織団体 (バス、タクシー)</p> <p>(2) 利用者・住民</p> <p>(3) 国土交通省北陸信越運輸局</p> <p>(4) バス、タクシーの運転者組織・団体</p> <p>(5) 県(交通政策課、松本警察署)</p> <p>(6) 道路管理者</p> <p>(7) 有識者(商工会議所等)</p> <p>(8) 市職員他、市長の指定する者</p>
--

<p>松本市西部地域公共交通協議会</p> <p>松本市四賀地域公共交通協議会</p> <p>(1) 交通事業者及び組織団体 (鉄道、バス、タクシー)</p> <p>(2) 利用者・住民</p> <p>(3) 国土交通省北陸信越運輸局</p> <p>(4) 事業実施の見込まれる者 (社協、商工会議所、NPO法人、観光、地縁 団体、商業施設等)</p> <p>(5) 県・公安委員会</p> <p>(6) 道路管理者</p> <p>(7) 有識者</p> <p>(8) 構成市町村他、必要と認める者</p>



統合案

<p>松本市地域公共交通会議</p> <p>(1) 交通事業者及び組織団体 (鉄道、バス、タクシー)</p> <p>(2) 利用者・住民 (<u>西部地域代表、四賀地域代表、山形村 地域代表、松本市民生委員・児童委員協 議会、松本市PTA連合会等</u>)</p> <p>(3) 国土交通省北陸信越運輸局</p> <p>(4) バス、タクシーの運転者組織・団体</p> <p>(5) 県(交通政策課、松本警察署)</p> <p>(6) 道路管理者</p> <p>(7) 有識者(商工会議所等)</p> <p>(8) 市職員他、市長の指定する者</p>

<p>松本市地域公共交通協議会</p> <p>(1) 交通事業者及び組織団体 (鉄道、バス、タクシー)</p> <p>(2) 利用者・住民 (<u>西部地域代表、四賀地域代表、山形村 地域代表、松本市民生委員・児童委員協 議会、松本市PTA連合会等</u>)</p> <p>(3) 国土交通省北陸信越運輸局</p> <p>(4) 事業実施の見込まれる者 (<u>バス、タクシーの運転者組織・団体、社 協、商工会議所、NPO法人、観光、地縁団体、 商業施設等</u>)</p> <p>(5) 県・公安委員会</p> <p>(6) 道路管理者</p> <p>(7) 有識者</p> <p>(8) 構成市町村他、必要と認める者</p>
--

※下線の団体等を追加

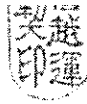

北信企交第15号
北信鉄計第31号
北信交旅第195号
北信海海第96号
平成25年6月10日

松本市西部地域公共交通協議会会長 殿

北陸信越運輸局長

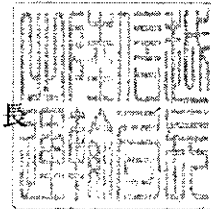

平成24年度地域公共交通確保維持改善事業に関する事業評価について

【地域公共交通バリア解消促進等事業】

貴協議会から提出のありました平成24年度に関する地域公共交通確保維持改善事業の自己評価に対し、別紙のとおり二次評価を行いましたので通知します。

お問い合わせ先

担当：鉄道部計画課

鴻島（コウジマ）

TEL：025-285-9153

地域公共交通確保維持改善事業・事業評価(鉄道軌道安全輸送設備等整備事業)

平成25年4月22日

協議会・構成員 松本市西部地域公共交通協議会
松本市、長野県、アルピコ交通㈱
松本地区タウナー協議会、JR東日本
北陸信越運輸局長野運輸支所

事業名	補助対象 事業者等	事業概要	①事業実施の適切性	②目標・効果達成状況	③事業の今後の改善点
地域公共交通/リア活用促進等事業 (鉄道軌道安全輸送設備等整備事業)	アルピコ交通㈱ 上高地線	自動列車停止装置新設	A 計画どおり事業は適切に実施された	年間150万人以上を輸送する鉄道施設の安全性の向上が図られた。	老朽化した鉄道施設の改修・更新等を計画的に実施する。
		自動閉鎖装置更新整備	A 計画どおり事業は適切に実施された		
		絶電運動装置更新整備	A 計画どおり事業は適切に実施された		
		踏切保安設備更新整備	A 計画どおり事業は適切に実施された		
		通信線更新	A 計画どおり事業は適切に実施された		
		まくらぎ更新整備	A 計画どおり事業は適切に実施された		
		柵りよう整備	A 計画どおり事業は適切に実施された		
		駅構内通路整備(警報器、遮断機)	A 計画どおり事業は適切に実施された		
		車両整備(重要部検査)	A 計画どおり事業は適切に実施された		
		二次評価			