松本市ハザードマップ（防災マップ）

令和6年4月発行

25 入山辺地区1
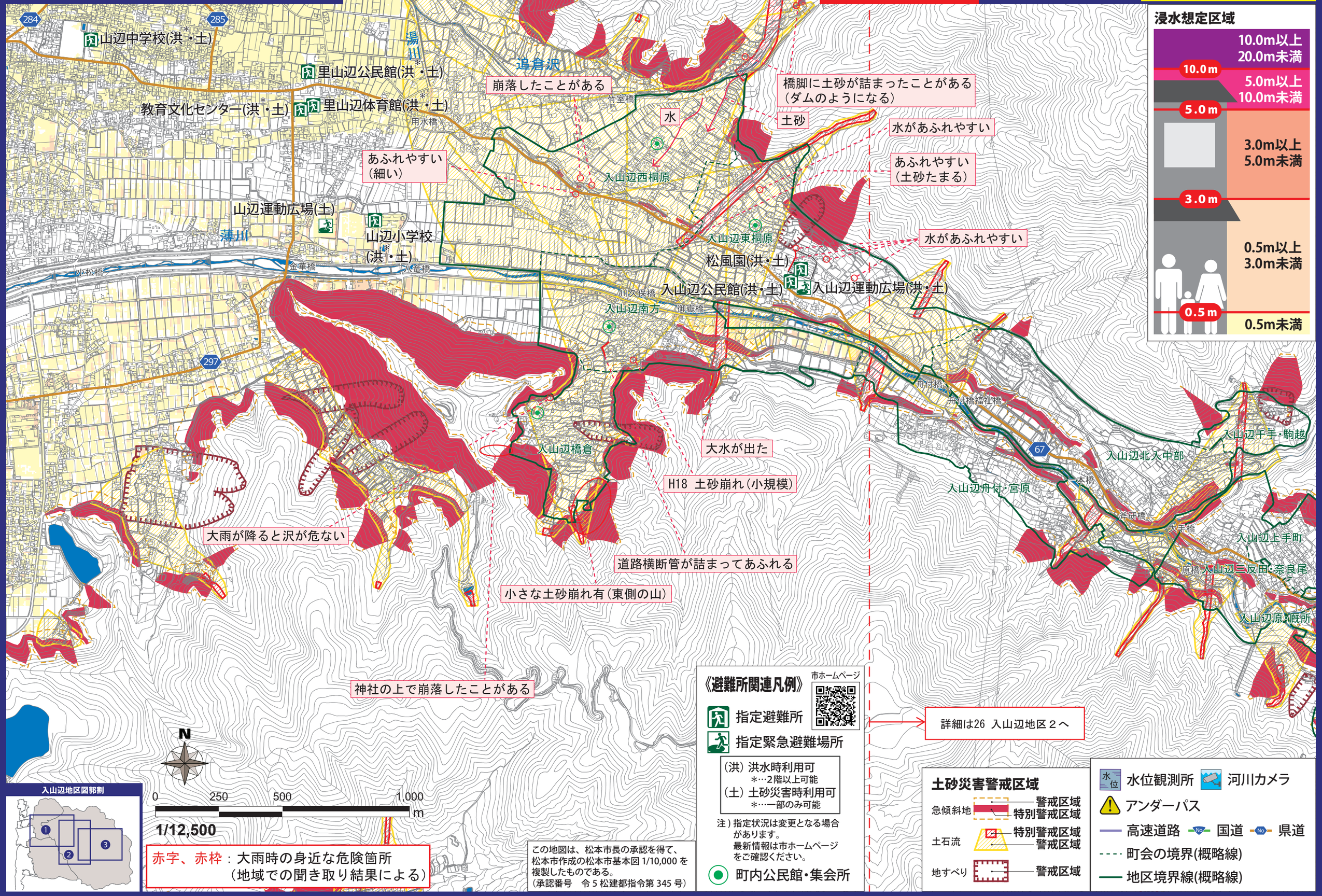
100年に1度程度起こる
大雨の場合（計画規模）