1:10,000

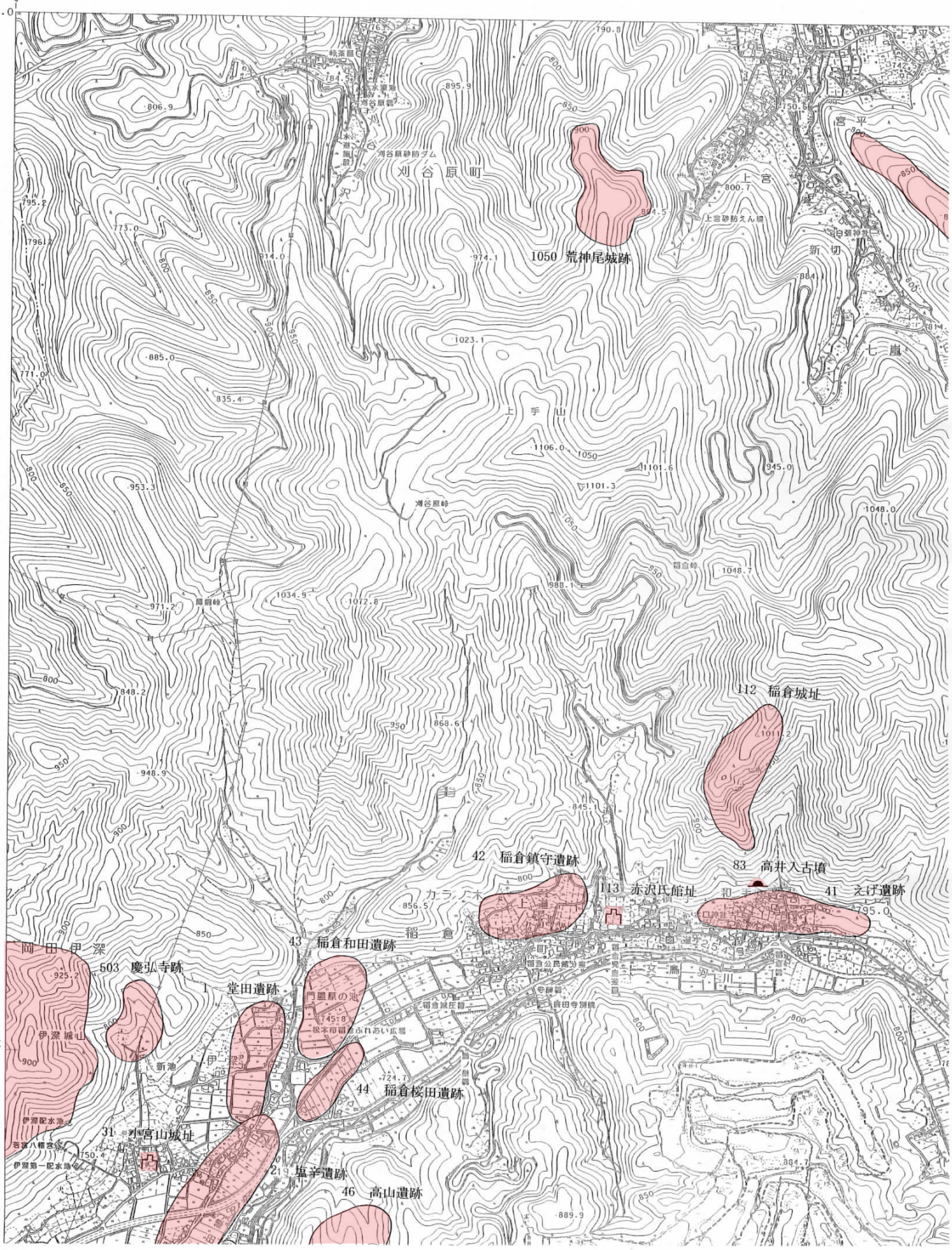
1050 荒神尾城跡
112 稲倉城址
42 稲倉鎮守遺跡
83 高井入古墳
113 赤沢氏館址
41 えげ遺跡
43 稲倉和田遺跡
503 慶弘寺跡
堂田遺跡
44 稲倉桜田遺跡
31 八幡宮山城址
21 塩辛遺跡
46 高山遺跡
伊深城址
刈谷原町
上宮
新切
七嵐
上手山
稲倉
カラ木
岡田
伊深